

Dział IV. Ludność
Chapter IV. Population

TABL. 1 (17). LUDNOŚĆ
Stan w dniu 31 grudnia
POPULATION
As of 31 December

WYSZCZEGÓLNIENIE	2015	2020	2022	2023	SPECIFICATION
O G Ó Ł E M	1257179	1199584	1178164	1168499	T O T A L
na 1 km ²	107	102	101	100	per 1 km ²
mężczyźni	613217	584314	573286	568274	males
kobiety	643962	615270	604878	600225	females
na 100 mężczyzn	105	105	106	106	per 100 males
Miasta	561219	539924	528199	526512	Urban areas
w % ogółu ludności	44,6	45,0	44,8	45,1	in % of total population
Wieś	695960	659660	649965	641987	Rural areas
w % ogółu ludności	55,4	55,0	55,2	54,9	in % of total population

TABL. 2 (18). LUDNOŚĆ W WIEKU PRODUKCYJNYM I NIEPRODUKCYJNYM
Stan w dniu 31 grudnia
WORKING AND NON-WORKING AGE POPULATION
As of 31 December

WYSZCZEGÓLNIENIE	2015	2020	2022	2023	SPECIFICATION
O G Ó Ł E M	1257179	1199584	1178164	1168499	T O T A L
W wieku przedprodukcyjnym	211695	204128	199077	194986	Pre-working age
mężczyźni	108712	104642	102188	100089	males
kobiety	102983	99486	96889	94897	females
Miasta	86028	83139	81084	80004	Urban areas
Wieś	125667	120989	117993	114982	Rural areas
W wieku produkcyjnym	780879	700849	678795	668937	Working age
mężczyźni	420239	379752	366566	360641	males
kobiety	360640	321097	312229	308296	females
Miasta	345659	307330	294813	291500	Urban areas
Wieś	435220	393519	383982	377437	Rural areas
W wieku poprodukcyjnym	264605	294607	300292	304576	Post-working age
mężczyźni	84266	99920	104532	107544	males
kobiety	180339	194687	195760	197032	females
Miasta	129532	149455	152302	155008	Urban areas
Wieś	135073	145152	147990	149568	Rural areas
LUDNOŚĆ W WIEKU NIEPRODUKCYJNYM NA 100 OSÓB W WIEKU PRODUKCYJNYM	61,0	71,2	73,6	74,7	NON-WORKING AGE POPULATION PER 100 PERSONS OF WORKING AGE
Mężczyźni	45,9	53,9	56,4	57,6	Males
Kobiety	78,6	91,6	93,7	94,7	Females

WYKRES 1 (9). LUDNOŚĆ WEDŁUG EKONOMICZNYCH GRUP WIEKU

Stan w dniu 31 grudnia

CHART 1 (9). POPULATION BY ECONOMIC AGE GROUPS

As of 31 December

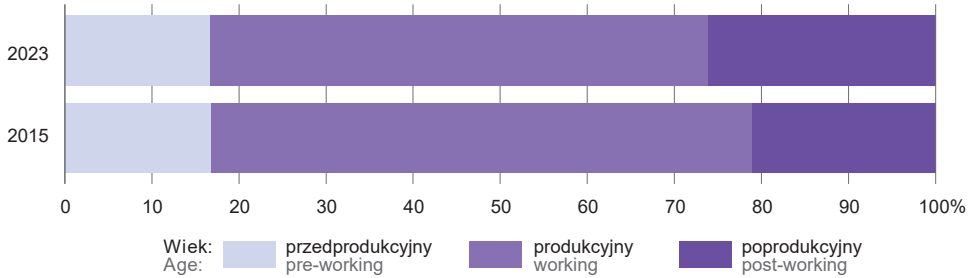
**TABL. 3 (19). WSPÓŁCZYNNIK FEMINIZACJI W MIASTACH WEDŁUG WIELKOŚCI ORAZ WEDŁUG DELIMITACJI OBSZARÓW WIEJSKICH W 2023 R.**

Stan w dniu 31 grudnia

FEMINISATION RATE IN URBAN AREAS BY SIZE AND BY DELIMITATION OF RURAL AREAS IN 2023

As of 31 December

WYSZCZEGÓLNIENIE	Współczynnik feminizacji Feminisation rate	SPECIFICATION
Miasta	112	Urban areas
duże	115	large
średnie	113	medium
małe	109	small
Obszary wiejskie	100	Rural areas
aglomeracyjne dużej gęstości	101	agglomeration high density
aglomeracyjne małej gęstości	100	agglomeration low density
pozaaglomeracyjne dużej gęstości	100	non-agglomeration high density
pozaaglomeracyjne małej gęstości	100	non-agglomeration low density

TABL. 4 (20). LUDNOŚĆ W WIEKU 65 LAT I WĘCEJ W MIASTACH WEDŁUG WIELKOŚCI ORAZ WEDŁUG DELIMITACJI OBSZARÓW WIEJSKICH W 2023 R.

Stan w dniu 31 grudnia

POPULATION AGED 65 AND MORE IN URBAN AREAS BY SIZE AND BY DELIMITATION OF RURAL AREAS IN 2023

As of 31 December

WYSZCZEGÓLNIENIE	w % ogółu ludności in % of total population	SPECIFICATION
Miasta	25,5	Urban areas
duże	24,6	large
średnie	27,3	medium
małe	24,7	small
Obszary wiejskie	20,0	Rural areas
aglomeracyjne dużej gęstości	15,2	agglomeration high density
aglomeracyjne małej gęstości	17,7	agglomeration low density
pozaaglomeracyjne dużej gęstości	21,1	non-agglomeration high density
pozaaglomeracyjne małej gęstości	23,2	non-agglomeration low density

MAPA 1 (8). **GĘSTOŚĆ ZALUDNIENIA W 2023 R.**

Stan w dniu 31 grudnia

MAP 1 (8). **POPULATION DENSITY IN 2023**

As of 31 December

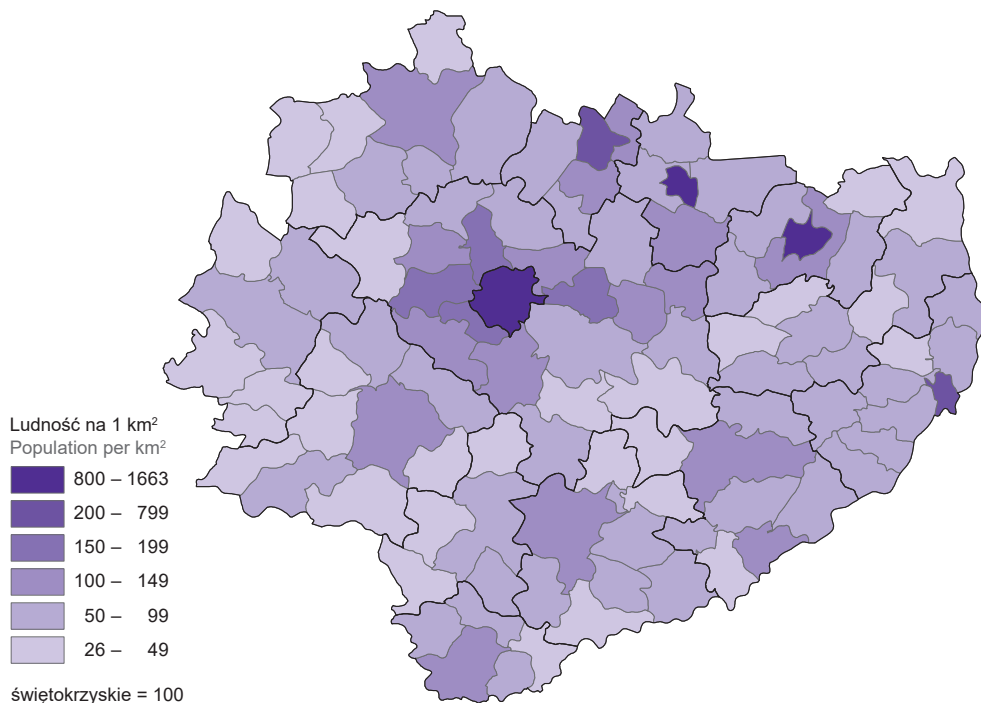

Ludność według ekonomicznych grup wieku

Stan w dniu 31 grudnia

Population by economic age groups

As of 31 December

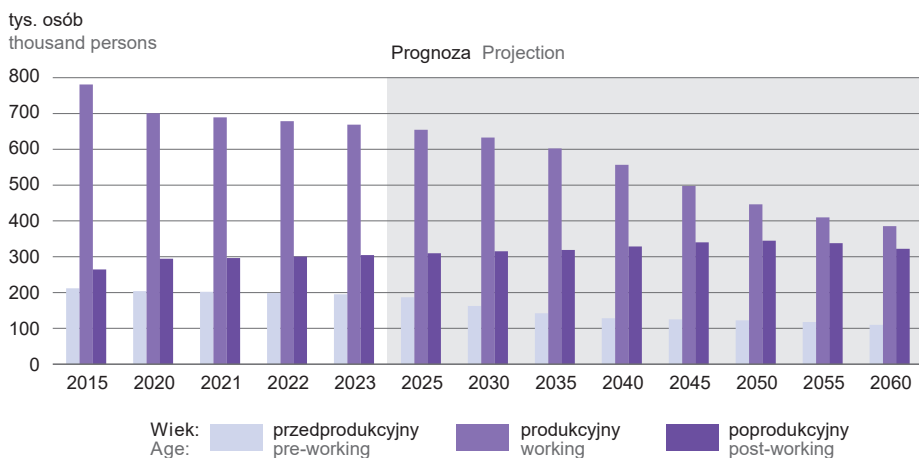

MAPA 2 (9). **LUDNOŚĆ W WIEKU PRZEDPRODUKCYJNYM W 2023 R.**

Stan w dniu 31 grudnia

MAP 2 (9). **PRE-WORKING AGE POPULATION IN 2023**

As of 31 December

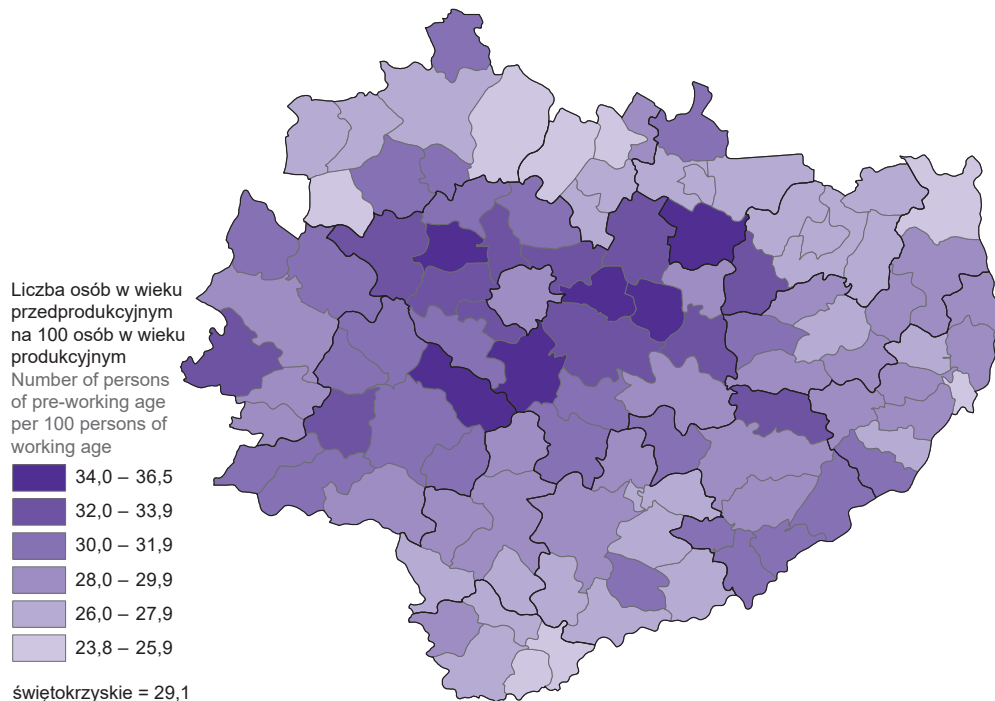
Współczynnik starości demograficznej^a

Stan w dniu 31 grudnia

Old age rate^a

As of 31 December

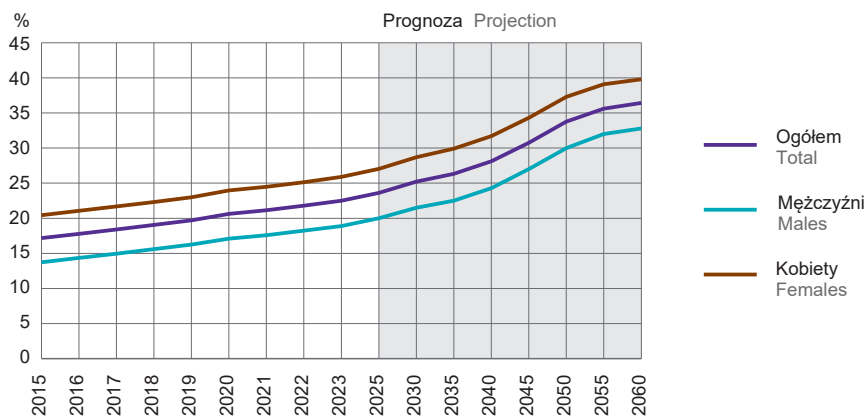

^a Udział osób w wieku 65 lat i więcej w ogólnej liczbie ludności.
^a Share of persons aged 65 years and more in total population.

TABL. 5 (21). MIASTA I LUDNOŚĆ W MIASTACH
 Stan w dniu 31 grudnia
 TOWNS AND URBAN POPULATION
 As of 31 December

GRUPY MIAST WEDŁUG LICZBY LUDNOŚCI GROUPS OF TOWNS BY POPULATION		Miasta Towns	Ludność w miastach Urban population	
		w liczbach bezwzględnych in absolute numbers		w % ogółu ludności in % of total population
OGÓŁEM	2015	32	561219	44,6
TOTAL	2020	44	539924	45,0
	2022	46	528199	44,8
	2023	48	526512	45,1
Poniżej 2000 2000– 4999 5000– 9999 10000– 19999 20000– 49999 50000– 99999 100000–199999 200000 i więcej	Below 2000	19 13 7 4 3 1 1 –	23310 41245 51282 59374 106913 62093 182295 –	2,0 3,5 4,4 5,1 9,1 5,3 15,6 –

TABL. 6 (22). GMINY ZAMIESZKANE PRZEZ LUDNOŚĆ WIEJSKĄ
 Stan w dniu 31 grudnia
 GMINAS RURAL POPULATION
 As of 31 December

GRUPY GMIN WEDŁUG LICZBY LUDNOŚCI WIEJSKIEJ GROUPS OF GMINAS BY RURAL POPULATION		Gminy ^a Gminas ^a	Ludność na wsi Rural population	
		w liczbach bezwzględnych in absolute numbers		w % ogółu ludności in % of total population
OGÓŁEM	2015	97	695960	55,4
TOTAL	2020	97	659660	55,0
	2022	97	649965	55,2
	2023	97	641987	54,9
Poniżej 2000 2000–4999 5000–6999 7000–9999 10000 i więcej	Below 2000	1 45 15 17 19	1683 175628 85947 138766 239963	0,1 15,0 7,4 11,9 20,5

a Wiejskie i miejsko-wiejskie.
 a Rural and urban-rural.

WYKRES 2 (10). INDEKS STAROŚCI^a
 Stan w dniu 31 grudnia
 CHART 2 (10). AGEING RATIO^a
 As of 31 December

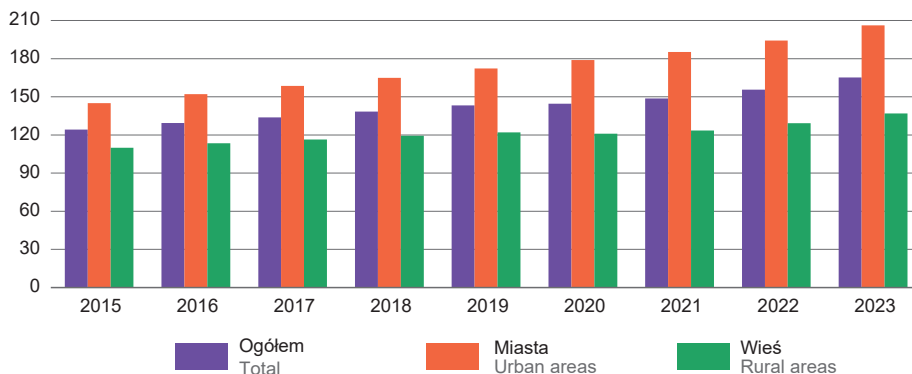

a Liczba osób w wieku 65 lat i więcej przypadająca na 100 osób w wieku 0–14 lat.
 a Number of persons aged 65 years and more per 100 persons aged 0–14 years.

MAPA 3 (10). WSKAŹNIK URBANIZACJI W 2023 R.

Stan w dniu 31 grudnia

MAP 3 (10). URBANISATION RATE IN 2023

As of 31 December

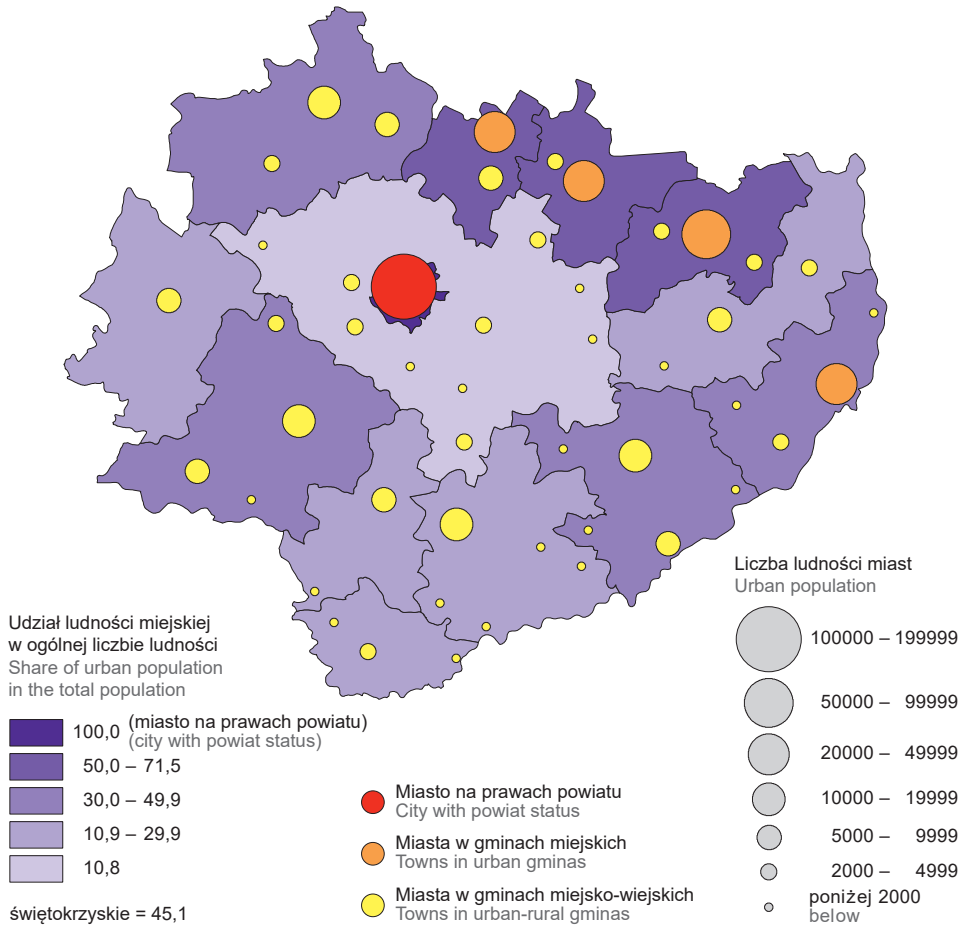

Ludność w miastach w 2023 r.

Stan w dniu 31 grudnia

Urban population in 2023

As of 31 December

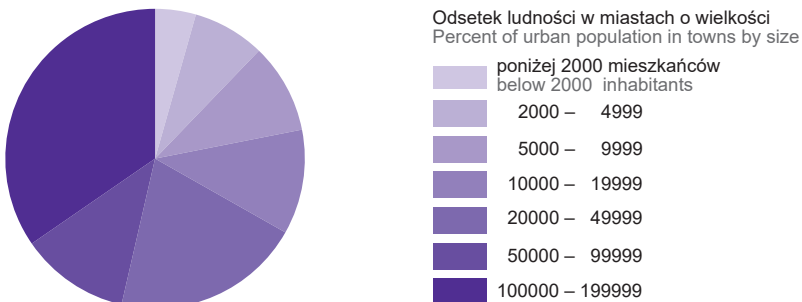

TABL. 7 (23). **LUDNOŚĆ WEDŁUG PŁCI I WIEKU**

Stan w dniu 31 grudnia
POPULATION BY SEX AND AGE
As of 31 December

WIEK AGE	2015	2020	2022	2023					
				ogółem grand total	z liczby ogółem of grand total number				
					mężczyźni males	miasta urban areas		wieś rural areas	
						razem total	w tym mężczyźni of which males	razem total	w tym mężczyźni of which males
OGÓŁEM TOTAL	1257179	1199584	1178164	1168499	568274	526512	247980	641987	320294
0–2 lata	31672	30618	26303	23953	12164	10255	5249	13698	6915
3–6	48286	44048	43436	41950	21556	16824	8590	25126	12966
7–12	70117	73092	69213	67457	34716	27435	14081	40022	20635
13–15	35862	34403	37865	38483	19751	16047	8275	22436	11476
16–18	39455	33198	33108	34239	17549	13896	7157	20343	10392
19–24	96714	71322	68359	67134	34438	26091	13382	41043	21056
25–29	90093	69830	63395	61065	32078	24421	12529	36644	19549
30–34	100886	81022	75383	72075	37955	30435	15792	41640	22163
35–39	96536	96079	90528	86057	44330	38778	19790	47279	24540
40–44	86462	93743	94206	95098	48615	44249	22222	50849	26393
45–49	75600	83964	88330	89843	45986	41099	20569	48744	25417
50–54	79970	73190	75608	77562	38764	33909	16499	43653	22265
55–59	96393	76772	72307	71122	34943	31544	14690	39578	20253
60–64	93312	90994	83489	79549	37885	37087	16521	42462	21364
65–69	74210	85668	86572	86475	39929	43713	18758	42762	21171
70–74	41503	65849	70775	72801	31367	37865	15407	34936	15960
75–79	41171	34934	42436	47009	18876	24831	9720	22178	9156
80 lat i więcej and more	58937	60858	56851	56627	17372	28033	8749	28594	8623

WYKRES 3 (11). **MEDIANA WIEKU (wiek środkowy) LUDNOŚCI**

Stan w dniu 31 grudnia

CHART 3 (11). **MEDIAN AGE (middle age) OF POPULATION**

As of 31 December

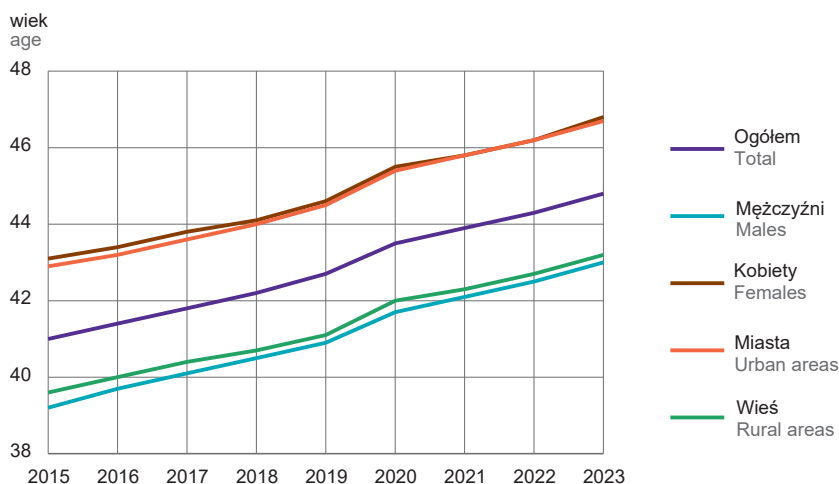

WYKRES 4 (12). **LUDNOŚĆ WEDŁUG PŁCI I WIEKU**
 Stan w dniu 31 grudnia
 CHART 4 (12). **POPULATION BY SEX AND AGE**
 As of 31 December

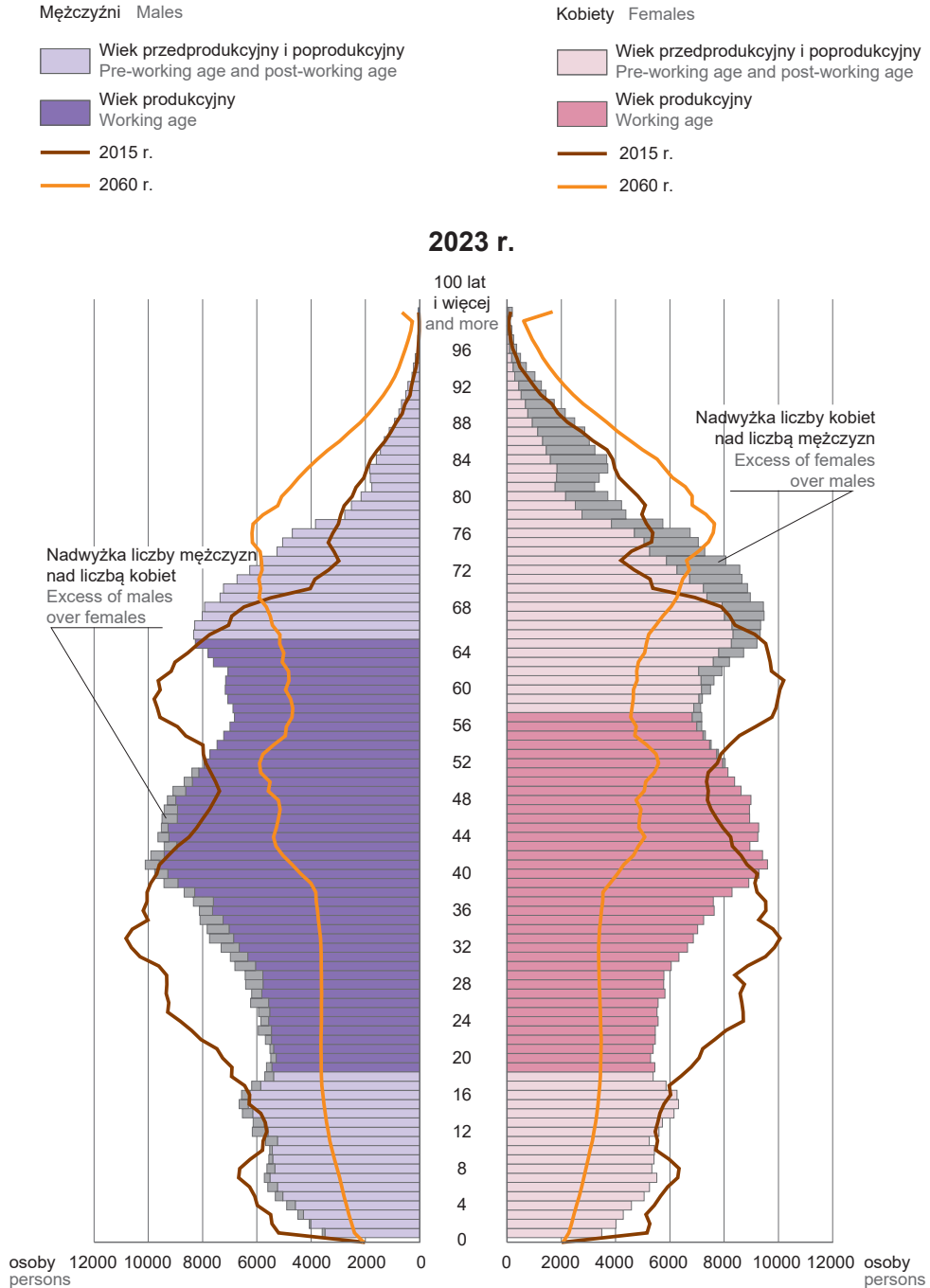

TABL. 8 (24). **RUCH NATURALNY LUDNOŚCI**
VITAL STATISTICS OF POPULATION

WYSZCZEGÓLNIENIE SPECIFICATION	Urodzenia żywe Live births	Zgony Deaths		Przyrost naturalny Natural increase	
		ogółem total	w tym niemowląt of which infants		
W LICZBACH BEZWZGLĘDNYCH IN ABSOLUTE NUMBERS					
OGÓŁEM	2015	10579	14409	40	-3830
TOTAL	2020	9488	17309	40	-7821
	2022	8157	15787	30	-7630
	2023	7238	14384	27	-7146
Miasta	2015	4378	6036	15	-1658
Urban areas	2020	3836	8032	15	-4196
	2022	3541	7314	16	-3773
	2023	2986	6685	11	-3699
Wieś	2015	6201	8373	25	-2172
Rural areas	2020	5652	9277	25	-3625
	2022	4616	8473	14	-3857
	2023	4252	7699	16	-3447
NA 1000 LUDNOŚCI* PER 1000 POPULATION*					
OGÓŁEM	2015	8,40	11,44	3,78	-3,04
TOTAL	2020	7,87	14,36	4,22	-6,49
	2022	6,90	13,35	3,68	-6,45
	2023	6,17	12,26	3,73	-6,09
Miasta	2015	7,77	10,72	3,43	-2,94
Urban areas	2020	7,06	14,78	3,91	-7,72
	2022	6,67	13,77	4,52	-7,10
	2023	5,64	12,63	3,68	-6,99
Wieś	2015	8,90	12,02	4,03	-3,12
Rural areas	2020	8,54	14,02	4,42	-5,48
	2022	7,09	13,02	3,03	-5,92
	2023	6,60	11,96	3,76	-5,35

a W przypadku zgonów niemowląt – na 1000 urodzeń żywych.
a In the case of infant deaths – per 1000 live births.

WYKRES 5 (13). **PRZYROST NATURALNY, URODZENIA ŻYWE I ZGONY**
CHART 5 (13). NATURAL INCREASE, LIVE BIRTHS AND DEATHS

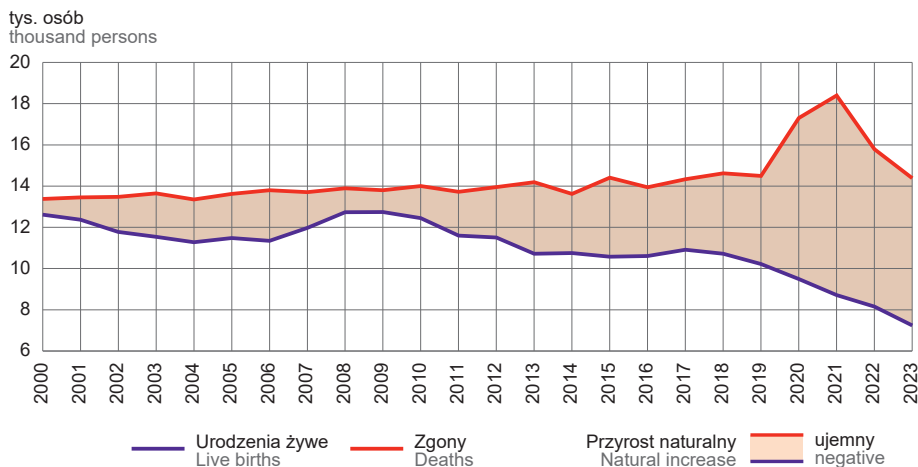

MAPA 4 (11). RUCH NATURALNY LUDNOŚCI W 2023 R.
MAP 4 (11). VITAL STATISTICS OF POPULATION IN 2023

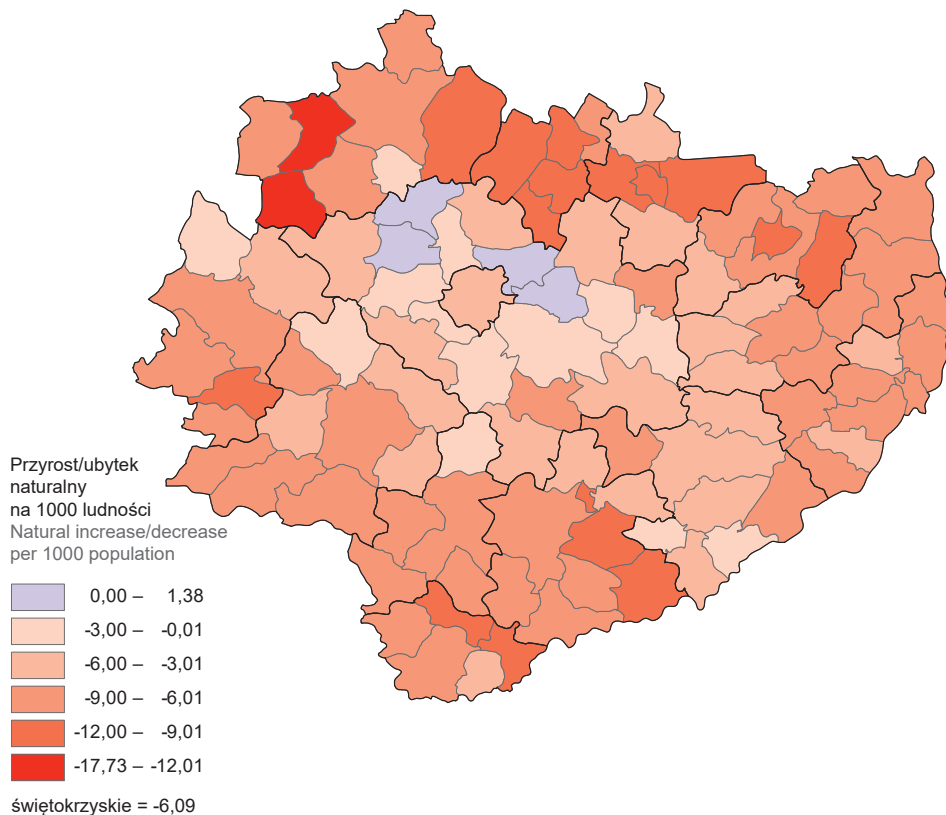

Współczynnik dynamiki demograficznej^a
Demographic dynamics rate^a

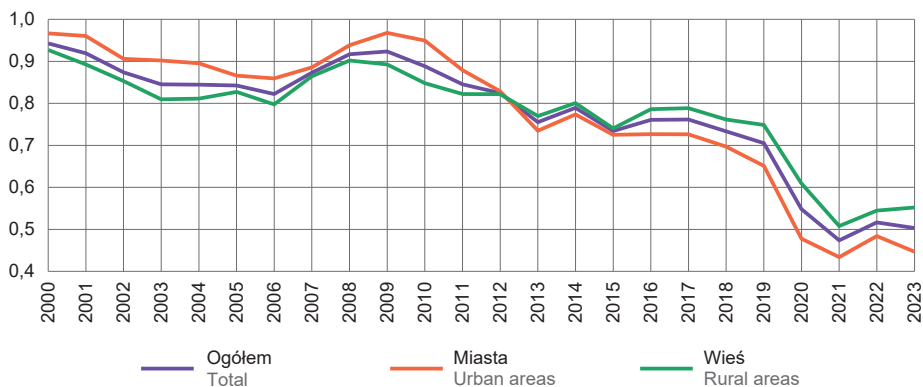

^a Stosunek liczby urodzeń żywych do liczby zgonów.
^a Ratio of the number of the live births to the number of deaths.

TABL. 9 (25). **PRZYROST NATURALNY W MIASTACH WEDŁUG WIELKOŚCI ORAZ WEDŁUG DELIMITACJI OBSZARÓW WIEJSKICH W 2023 R.**
 NATURAL INCREASE OF THE POPULATION IN URBAN AREAS BY SIZE AND BY DELIMITATION OF RURAL AREAS IN 2023

WYSZCZEGÓLNIENIE	Na 1000 ludności Per 1000 population	SPECIFICATION
Miasta	-7,0	Urban areas
duże	-4,7	large
średnie	-9,9	medium
małe	-6,5	small
Obszary wiejskie	-5,4	Rural areas
aglomeracyjne dużej gęstości	-0,1	agglomeration high density
aglomeracyjne małej gęstości	-2,9	agglomeration low density
pozaaglomeracyjne dużej gęstości	-6,7	non-agglomeration high density
pozaaglomeracyjne małej gęstości	-7,6	non-agglomeration low density

TABL. 10 (26). **MAŁŻEŃSTWA, ROZWODY, SEPARACJE**
 MARRIAGES, DIVORCES, SEPARATIONS

WYSZCZEGÓLNIENIE SPECIFICATION		Małżeństwa zawarte Marriages contracted		Małżeństwa rozwiązane Marriages dissolved				Różnica między małżeństwami zawartymi a rozwiązanymi ^a Difference between contracted and dissolved marriages ^a	Separacje Separations	
		ogółem total	w tym wyznaniowe ^b of which religious ^b	przez śmierć by death of		przez rozwód ^c by divorce ^c	na 1000 istniejących małżeństw per 1000 existing marriages			
				męża husband	żony wife		ogółem total			w tym przez rozwód of which by divorce
OGÓŁEM	2015	5892	4050	4012	1301	1777	23,3	5,8	-1927	43
TOTAL	2020	4183	2575	5098	1732	1367	28,2	4,7	-4706	21
	2022	4369	2704	4451	1586	1533	26,8	5,4	-3807	26
	2023	3929	2333	4043	1430	1344	24,8	4,9	-3537	16
Miasta	2015	2466	1548	1742	641	1078	25,6	8,0	-1736	24
Urban areas	2020	1708	922	2384	892	789	32,6	6,3	-2977	12
	2022	1773	915	2068	805	869	31,5	7,3	-2638	15
	2023	1682	835	1880	702	791	28,8	6,8	-2365	10
Wieś	2015	3426	2502	2270	660	699	21,4	4,1	-191	19
Rural areas	2020	2475	1653	2714	840	578	24,9	3,5	-1729	9
	2022	2596	1789	2383	781	664	23,4	4,1	-1169	11
	2023	2247	1498	2163	728	553	21,8	3,5	-1172	6

a Po uwzględnieniu salda migracji wewnętrznych i zagranicznych na pobyt stały osób pozostających w stanie małżeńskim. b Ze skutkami cywilnymi. c W podziale na miasta i wieś nie uwzględniono rozwodów, w których oboje małżonkowie w momencie wniesienia powództwa mieszkali za granicą.

a After considering internal and international net migration for permanent residence of married persons. b With civil law consequences. c Data by urban and rural areas exclude divorces in which both spouses were living abroad at the moment of filing petition for divorce.

WYKRES 6 (14). MAŁŻEŃSTWA ZAWARTE I ROZWOODY NA 1000 LUDNOŚCI
 CHART 6 (14). MARRIAGES CONTRACTED AND DIVORCES PER 1000 POPULATION

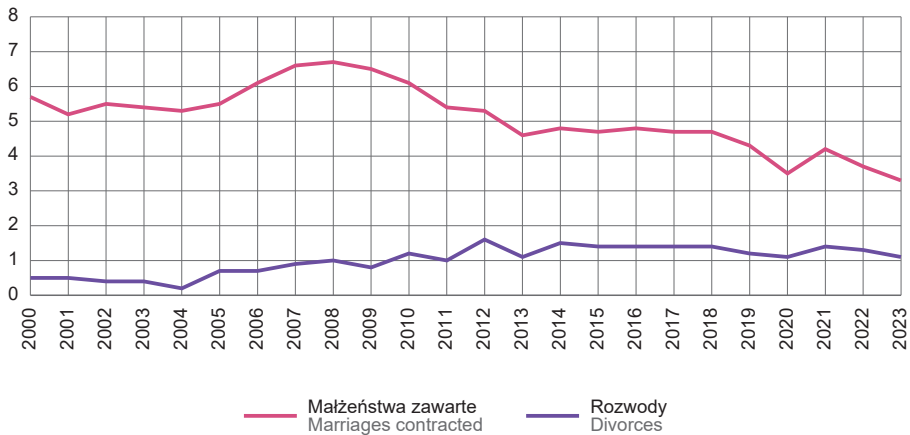

TABL. 11 (27). URODZENIA ŻYWE WEDŁUG KOLEJNOŚCI URODZENIA DZIECKA^a ORAZ WIEKU MATKI
 LIVE BIRTHS BY BIRTH ORDER^a AND AGE OF MOTHER

WIEK MATKI AGE OF MOTHER	Ogółem Total	Kolejność urodzenia dziecka u matki Birth order						
		1	2	3	4	5	6 i dalsze and over	
OGÓŁEM	2015	10579	5129	4054	998	271	72	47
TOTAL	2020	9488	4113	3644	1303	317	73	36
	2022	8157	3503	3093	1158	278	85	38
	2023	7238	3162	2781	963	229	73	30
19 lat i mniej Under 20 years		103	94	8	1	–	–	–
20–24		758	513	200	41	3	1	–
25–29		2308	1296	815	156	29	9	3
30–34		2508	874	1168	378	64	18	6
35–39		1293	330	510	305	104	30	14
40–44		261	53	77	81	28	15	7
45 lat i więcej and more		7	2	3	1	1	–	–

^a W podziale według kolejności urodzenia dziecka nie uwzględniono urodzeń o nieustalonej kolejności urodzenia.
^a Data on the number of births by order exclude cases in which birth order is unknown.

TABL. 12 (28). PŁODNOŚĆ KOBIEI I WSPÓŁCZYNNIKI REPRODUKCJI LUDNOŚCI
FEMALE FERTILITY AND REPRODUCTION RATES OF POPULATION

WYSZCZEGÓLNIENIE SPECIFICATION	2015	2020	2022	2023		
				ogółem total	miasta urban areas	wieś rural areas
Płodność – urodzenia żywe na 1000 kobiet w wieku: Fertility – live births per 1000 women aged:						
15–49 lat	36,3	36,1	31,9	28,7	26,8	30,1
15–19	9,5	5,9	4,2	3,7	4,4	3,2
20–24	43,5	39,9	31,7	27,5	25,0	29,1
25–29	85,7	96,1	87,1	78,0	69,3	84,0
30–34	66,7	75,4	76,6	71,5	69,7	72,9
35–39	26,5	33,3	30,0	30,2	33,1	27,7
40–44	5,7	7,0	6,8	5,7	5,3	6,0
45–49 lat	0,2	0,4	0,4	0,2	0,2	0,2
Współczynniki: Rates:						
Dzielnicy ogólnej Total fertility	1,181	1,287	1,186	1,089	1,041	1,121
Reprodukcji brutto Gross reproduction	0,589	0,623	0,588	0,537	0,517	0,549
Dynamiki demograficznej Demographic dynamics	0,734	0,548	0,517	0,503	0,447	0,552

TABL. 13 (29). ZGONY WEDŁUG PŁCI I WIEKU ZMARŁYCH
DEATHS BY SEX AND AGE OF DECEASED

WIEK ZMARŁYCH AGE OF DECEASED	Ogółem Grand total	Mężczyźni Males	Kobiety Females	Miasta Urban areas			Wieś Rural areas			
				razem total	mężczyźni males	kobiety females	razem total	mężczyźni males	kobiety females	
				OGÓŁEM	2015	14409	7741	6668	6036	3205
TOTAL	2020	17309	9162	8147	8032	4163	3869	9277	4999	4278
	2022	15787	8280	7507	7314	3753	3561	8473	4527	3946
	2023	14384	7600	6784	6685	3408	3277	7699	4192	3507
0 lat		27	17	10	11	8	3	16	9	7
1–4 lata		5	–	5	2	–	2	3	–	3
5–9		4	1	3	1	–	1	3	1	2
10–14		4	1	3	3	–	3	1	1	–
15–19		28	19	9	11	7	4	17	12	5
20–24		15	13	2	5	4	1	10	9	1
25–29		50	39	11	17	11	6	33	28	5
30–34		81	67	14	35	28	7	46	39	7
35–39		149	111	38	75	54	21	74	57	17
40–44		213	164	49	94	67	27	119	97	22
45–49		299	229	70	115	81	34	184	148	36
50–54		426	318	108	188	131	57	238	187	51
55–59		565	435	130	246	174	72	319	261	58
60–64		1010	733	277	441	297	144	569	436	133
65–69		1651	1136	515	767	493	274	884	643	241
70–74		1929	1202	727	973	573	400	956	629	327
75–79		1707	910	797	885	453	432	822	457	365
80–84		1791	815	976	853	378	475	938	437	501
85 lat i więcej and more		4430	1390	3040	1963	649	1314	2467	741	1726

WYKRES 7 (15). ZGONY WEDŁUG WYBRANYCH PRZYCZYN
 CHART 7 (15). DEATHS BY SELECTED CAUSES

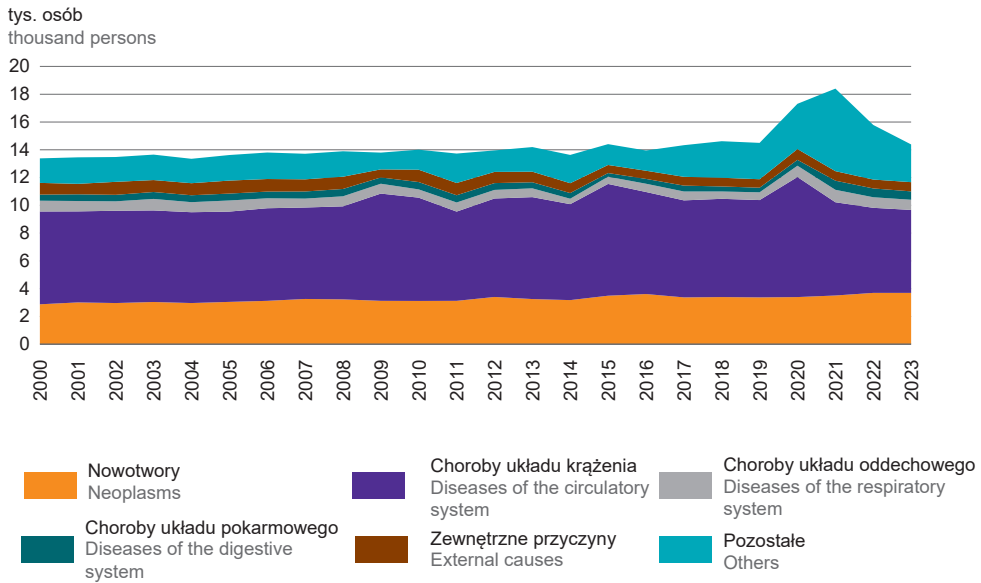

TABL. 14 (30). ZGONY NIEMOWLĄT WEDŁUG PŁCI I WIEKU
 INFANT DEATHS BY SEX AND AGE

WIEK ZMARŁYCH AGE OF DECEASED INFANTS	Ogółem Grand total	Chłopcy Males	Dziewczeta Females	Miasta Urban areas			Wieś Rural areas			
				razem total	chłopcy males	dziewczeta females	razem total	chłopcy males	dziewczeta females	
OGÓŁEM	2015	40	17	23	15	3	12	25	14	11
TOTAL	2020	40	18	22	15	7	8	25	11	14
	2022	30	20	10	16	8	8	14	12	2
	2023	27	17	10	11	8	3	16	9	7
0–27 dni 0–27 days		15	10	5	6	4	2	9	6	3
0–6		12	8	4	6	4	2	6	4	2
w tym 0 of which 0		5	4	1	3	2	1	2	2	–
7–13		1	–	1	–	–	–	1	–	1
14–20		1	1	–	–	–	–	1	1	–
21–27		1	1	–	–	–	–	1	1	–
28–29 dni 28–29 days		–	–	–	–	–	–	–	–	–
1 miesiąc 1 month		5	3	2	1	1	–	4	2	2
2		1	1	–	1	1	–	–	–	–
3		–	–	–	–	–	–	–	–	–
4		1	1	–	–	–	–	1	1	–
5		1	–	1	–	–	–	1	–	1
6		1	–	1	1	–	1	–	–	–
7		2	1	1	1	1	–	1	–	1
8 miesięcy 8 months		1	1	–	1	1	–	–	–	–

WYKRES 8 (16). PRZECIĘTNE TRWANIE ŻYCIA
 CHART 8 (16). LIFE EXPECTANCY

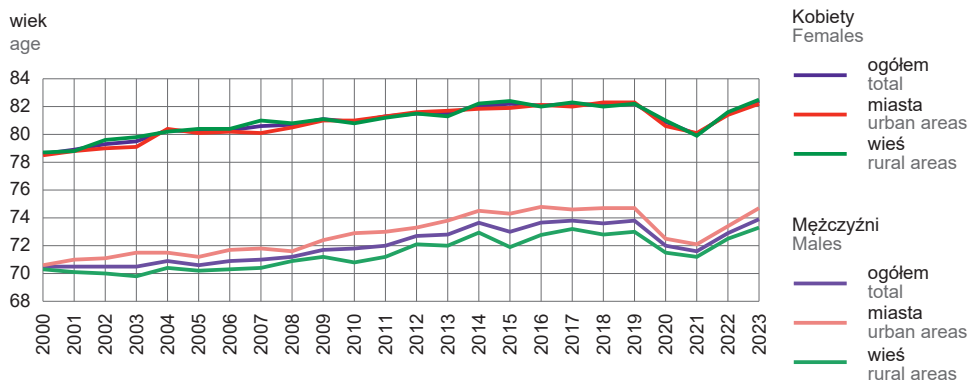

TABL. 15 (31). PROGNOZA LUDNOŚCI
 Stan w dniu 31 grudnia
 POPULATION PROJECTION
 As of 31 December

WYSZCZEGÓLNIENIE	2025	2030	2035	2040	2045	2050	2055	2060	SPECIFICATION
W tysiącach In thousands									
OGÓŁEM	1151,1	1110,7	1063,4	1013,5	963,0	913,4	865,2	817,3	T O T A L
mężczyźni	559,9	539,1	515,6	491,2	467,0	443,6	420,5	397,4	males
kobiety	591,2	571,7	547,8	522,3	495,9	469,9	444,7	420,0	females
W wieku przedprodukcyjnym	186,7	162,5	142,0	128,2	125,0	122,2	117,5	109,6	Pre-working age
mężczyźni	95,8	83,2	72,9	65,8	64,1	62,7	60,2	56,2	males
kobiety	90,9	79,2	69,1	62,4	60,9	59,5	57,2	53,4	females
W wieku produkcyjnym	654,8	633,1	602,3	556,8	497,8	446,5	409,8	385,5	Working age
mężczyźni	352,0	339,7	326,6	305,9	276,9	247,6	225,9	210,8	males
kobiety	302,7	293,3	275,7	250,9	220,9	198,9	183,9	174,7	females
W wieku poprodukcyjnym	309,7	315,2	319,1	328,4	340,2	344,7	338,0	322,3	Post-working age
mężczyźni	112,0	116,1	116,2	119,5	126,0	133,3	134,4	130,4	males
kobiety	197,6	199,1	203,0	209,0	214,2	211,5	203,6	191,9	females
W wieku 0–14 lat	148,2	129,2	110,6	105,0	103,1	101,1	96,3	88,5	Aged 0–14
mężczyźni	76,1	66,3	56,7	53,9	52,9	51,8	49,4	45,4	males
kobiety	72,1	63,0	53,9	51,2	50,2	49,2	46,9	43,2	females
W wieku 15-64 lata	731,0	701,4	672,9	623,3	563,7	503,9	460,6	431,1	Aged 15-64
mężczyźni	371,8	356,7	342,7	317,8	288,1	258,4	236,7	221,6	males
kobiety	359,2	344,7	330,2	305,5	275,6	245,4	223,9	209,5	females
W wieku 65 lat i więcej	271,9	280,1	279,9	285,1	296,1	308,5	308,3	297,7	Aged 65 and more
mężczyźni	112,0	116,1	116,2	119,5	126,0	133,3	134,4	130,4	males
kobiety	159,8	164,0	163,7	165,6	170,1	175,2	173,9	167,3	females

TABL. 15 (31). **PROGNOZA LUDNOŚCI (dok.)**
Stan w dniu 31 grudnia
POPULATION PROJECTION (cont.)
As of 31 December

WYSZCZEGÓLNIENIE	2025	2030	2035	2040	2045	2050	2055	2060	SPECIFICATION
Wybrane wskaźniki Selected ratios									
Ludność w wieku nieprodukcyjnym na 100 osób w wieku produkcyjnym	75,8	75,4	76,6	82,0	93,5	104,6	111,1	112,0	Non-working age population per 100 persons of working age
mężczyźni	59,0	58,7	57,9	60,6	68,7	79,1	86,2	88,5	males
kobiety	95,3	94,9	98,7	108,2	124,5	136,2	141,8	140,5	females
Współczynnik starości demograficznej	23,6	25,2	26,3	28,1	30,7	33,8	35,6	36,4	Rate demographic of ageing
mężczyźni	20,0	21,5	22,5	24,3	27,0	30,0	32,0	32,8	males
kobiety	27,0	28,7	29,9	31,7	34,3	37,3	39,1	39,8	females
Indeks starości	183	217	253	271	287	305	320	336	Ageing ratio
mężczyźni	147	175	205	222	238	257	272	287	males
kobiety	222	260	304	324	339	356	371	388	females

WYKRES 9 (17). **LUDNOŚĆ W WIEKU NIEPRODUKCYJNYM NA 100 OSÓB W WIEKU PRODUKCYJNYM**

Stan na 31 grudnia
CHART 9 (17). **NON-WORKING AGE POPULATION PER 100 PERSONS OF WORKING AGE**
As of 31 December

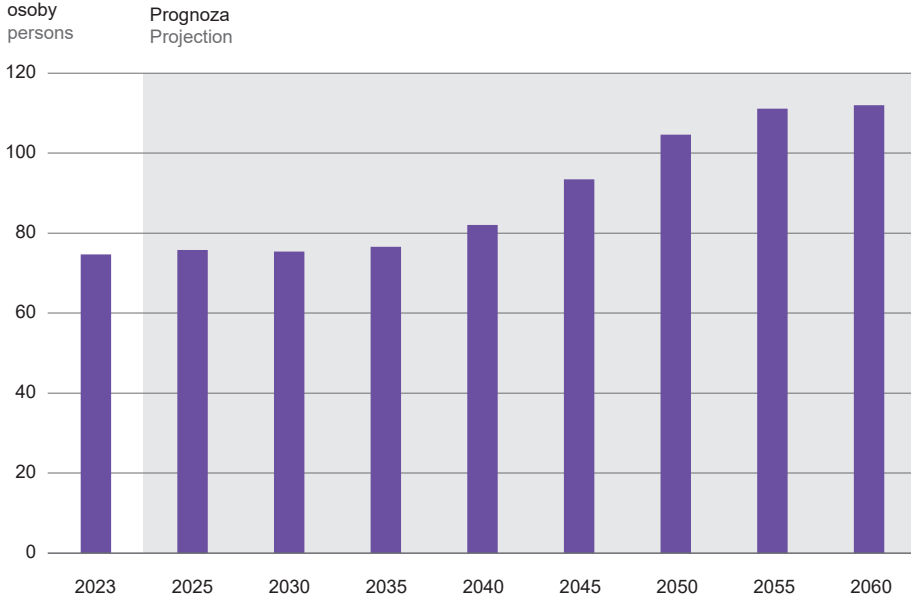

TABL. 16 (32). **MIGRACJE WEWNĘTRZNE I ZAGRANICZNE LUDNOŚCI NA POBYT STAŁY**
INTERNAL AND INTERNATIONAL MIGRATION OF POPULATION FOR PERMANENT
RESIDENCE

WYSZCZEGÓLNIENIE SPECIFICATION		Napływ ^a Inflow ^a			Odptyw ^b Outflow ^b			Saldo migracji ^c Net migration ^c		
		ogółem total	z miast from urban areas	ze wsi from rural areas	z zagra- nicy from abroad	ogółem total	do miast to urban areas		na wieś to rural areas	za granicę abroad
		W LICZBACH BEZWZGLĘDNYCH IN ABSOLUTE NUMBERS								
OGÓŁEM	2015	10092	5034	4712	.	12466	6286	5728	.	-2374
TOTAL	2020	9520	4802	4450	268	11533	5929	5466	138	-2013
	2022	10806	5442	5081	283	13036	6211	6582	243	-2230
	2023	9831	4987	4563	281	12529	6400	5916	213	-2698
Miasta	2015	3863	1431	2215	.	6325	2860	3131	.	-2462
Urban areas	2020	3699	1327	2236	136	5745	2559	3129	57	-2046
	2022	3788	1347	2293	148	6550	2679	3713	158	-2762
	2023	3733	1337	2245	151	6224	2731	3378	115	-2491
Wieś	2015	6229	3603	2497	.	6141	3426	2597	.	88
Rural areas	2020	5821	3475	2214	132	5788	3370	2337	81	33
	2022	7018	4095	2788	135	6486	3532	2869	85	532
	2023	6098	3650	2318	130	6305	3669	2538	98	-207
		NA 1000 LUDNOŚCI PER 1000 POPULATION								
OGÓŁEM	2015	8,01	4,00	3,74	.	9,89	4,99	4,55	.	-1,88
TOTAL	2020	7,90	3,99	3,69	0,22	9,57	4,92	4,54	0,11	-1,67
	2022	9,14	4,60	4,30	0,24	11,03	5,25	5,57	0,21	-1,89
	2023	8,38	4,25	3,89	0,24	10,68	5,45	5,04	0,18	-2,30
Miasta	2015	6,86	2,54	3,93	.	11,23	5,08	5,56	.	-4,37
Urban areas	2020	6,81	2,44	4,11	0,25	10,57	4,71	5,76	0,10	-3,76
	2022	7,13	2,54	4,32	0,28	12,33	5,04	6,99	0,30	-5,20
	2023	7,05	2,53	4,24	0,29	11,75	5,16	6,38	0,22	-4,70
Wieś	2015	8,94	5,17	3,58	.	8,82	4,92	3,73	.	0,13
Rural areas	2020	8,80	5,25	3,35	0,20	8,75	5,09	3,53	0,12	0,05
	2022	10,78	6,29	4,28	0,21	9,96	5,43	4,41	0,13	0,82
	2023	9,47	5,67	3,60	0,20	9,79	5,70	3,94	0,15	-0,32

a Zameldowania. b Wymeldowania. c W 2015 r. do obliczenia salda wykorzystano dane o migracjach wewnętrznych za 2015 r. i migracjach zagranicznych za 2014 r.

a Registrations. b Deregistrations. c In 2015 net migration was calculated using data on internal migration for 2015 and data on international migration for 2014.

WYKRES 10 (18). **SALDO MIGRACJI LUDNOŚCI NA POBYT STAŁY NA 1000 LUDNOŚCI**
CHART 10 (18). **NET MIGRATION OF POPULATION FOR PERMANENT RESIDENCE**
PER 1000 POPULATION

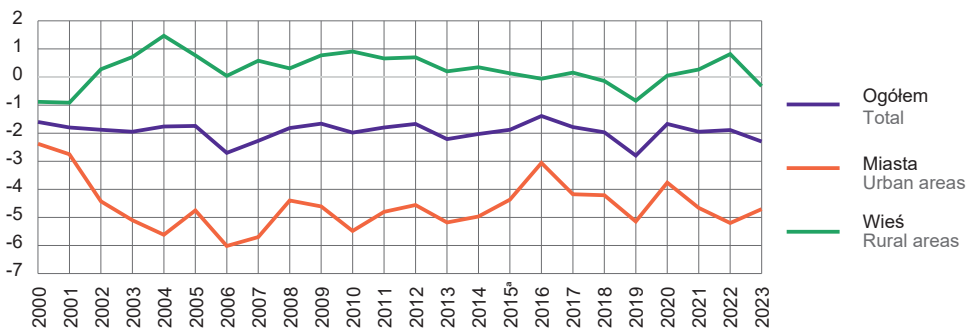

a Do obliczenia salda wykorzystano dane o migracjach wewnętrznych za 2015 r. i migracjach zagranicznych za 2014 r.

a In 2015, net migration was calculated using data on internal migration for 2015 and data on international migration for 2014.

MAPA 5 (12). **MIGRACJE WEWNĘTRZNE I ZAGRANICZNE LUDNOŚCI NA POBYT STAŁY W 2023 R.**
 MAP 5 (12). **INTERNAL AND INTERNATIONAL MIGRATION OF POPULATION FOR PERMANENT RESIDENCE IN 2023**

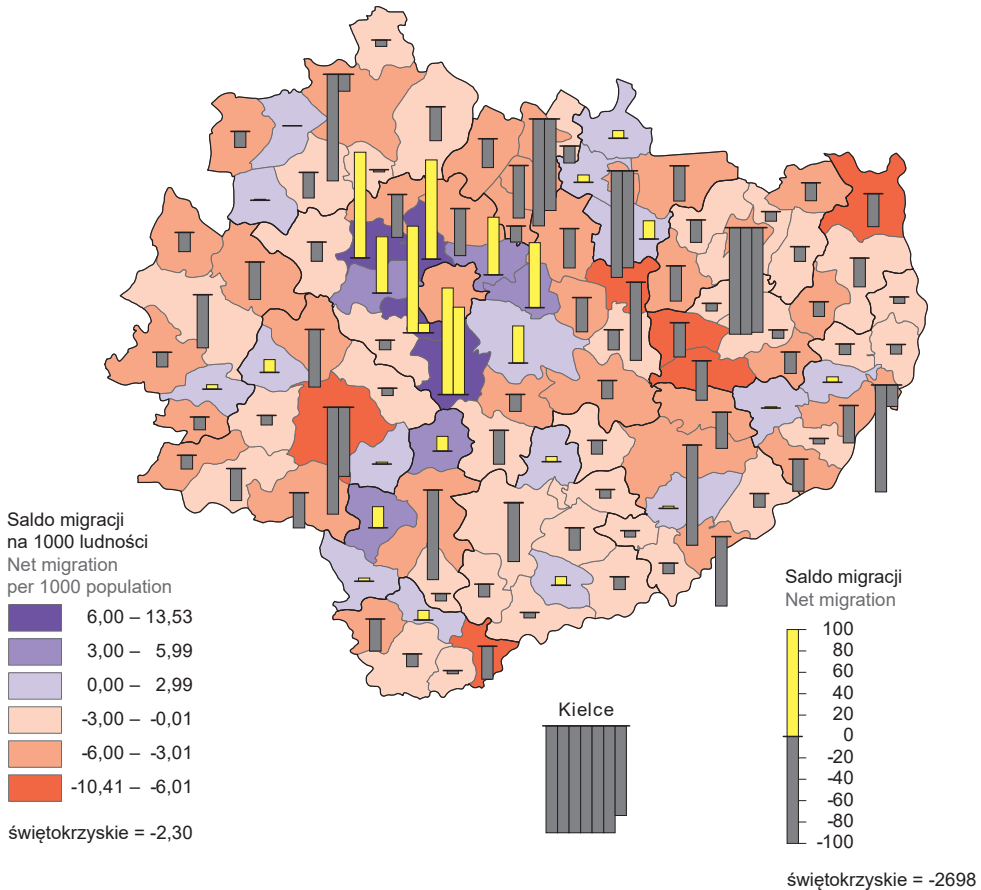

Migracje wewnątrzwojewódzkie ludności na pobyt stały
 Intra-voivodship migration of population for permanent residence

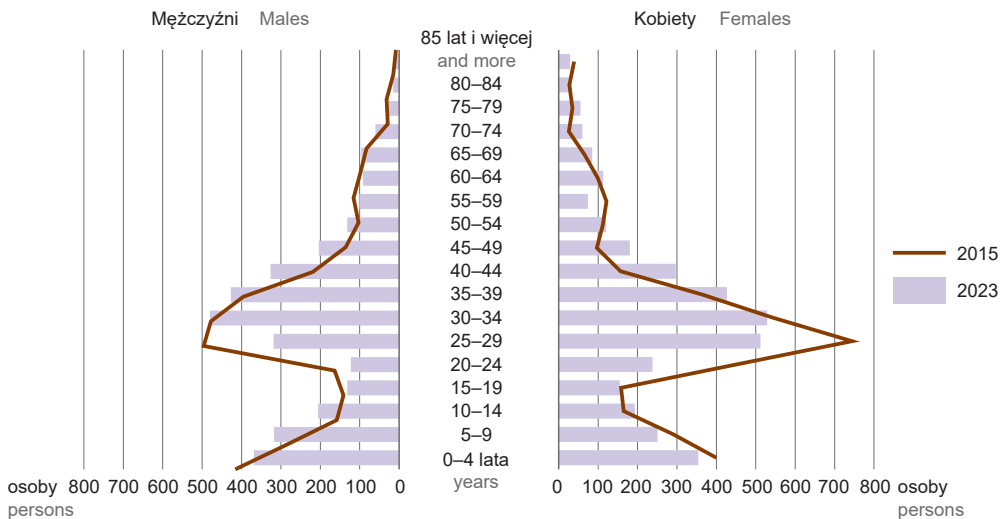

TABL. 17 (33). **SALDO MIGRACJI WEWNĘTRZNYCH I ZAGRANICZNYCH NA POBYT STAŁY W MIASTACH WEDŁUG WIELKOŚCI ORAZ WEDŁUG DELIMITACJI OBSZARÓW WIEJSKICH W 2023 R.**

INTERNAL AND INTERNATIONAL NET MIGRATION FOR PERMANENT RESIDENCE IN URBAN AREAS BY SIZE AND BY DELIMITATION OF RURAL AREAS IN 2023

WYSZCZEGÓLNIENIE	Na 1000 ludności Per 1000 population	SPECIFICATION
Miasta	-4,7	Urban areas
duże	-3,7	large
średnie	-4,7	medium
małe	-5,7	small
Obszary wiejskie	-0,3	Rural areas
aglomeracyjne dużej gęstości	6,4	agglomeration high density
aglomeracyjne małej gęstości	-0,2	agglomeration low density
pozaaglomeracyjne dużej gęstości	-1,3	non-agglomeration high density
pozaaglomeracyjne małej gęstości	-2,0	non-agglomeration low density

TABL. 18 (34). **MIGRACJE ZAGRANICZNE LUDNOŚCI NA POBYT STAŁY WEDŁUG PŁCI I WIEKU MIGRANTÓW**

INTERNATIONAL MIGRATION OF POPULATION FOR PERMANENT RESIDENCE BY SEX AND AGE OF MIGRANTS

LATA YEARS	WIEK MIGRANTÓW AGE OF MIGRANTS	Imigranci Immigrants			Emigranci Emigrants			Saldo migracji Net migration		
		ogółem total	mężczyźni males	kobiety females	ogółem total	mężczyźni males	kobiety females	ogółem total	męż- czyźni males	kobiety females
OGÓŁEM	2020	268	140	128	138	70	68	130	70	60
TOTAL	2022	283	138	145	243	156	87	40	-18	58
	2023	281	142	139	213	110	103	68	32	36
	0–4 lata	65	27	38	3	2	1	62	25	37
	5–9	61	31	30	4	3	1	57	28	29
	10–14	19	9	10	12	5	7	7	4	3
	15–19	12	8	4	26	21	5	-14	-13	-1
	20–24	9	2	7	14	10	4	-5	-8	3
	25–29	20	10	10	28	12	16	-8	-2	-6
	30–34	18	7	11	26	14	12	-8	-7	-1
	35–39	17	11	6	25	12	13	-8	-1	-7
	40–44	14	11	3	29	10	19	-15	1	-16
	45–49	12	5	7	23	13	10	-11	-8	-3
	50–54	10	6	4	5	2	3	5	4	1
	55–59	7	3	4	9	3	6	-2	0	-2
	60–64	5	3	2	4	2	2	1	1	0
	65 lat i więcej and more	12	9	3	5	1	4	7	8	-1

TABL. 19 (35). REZYDENCJ^{ab}
 Stan w dniu 31 grudnia
RESIDENT POPULATION^{ab}
 As of 31 December

WYSZCZEGÓLNIENIE	2015	2020	2022	2023	SPECIFICATION
O G Ó Ł E M	1241895	1154493	1133097	1123153	TOTAL
mężczyźni	605905	561729	550676	545453	males
kobiety	635990	592764	582421	577700	females
Miasta	552162	516055	504224	502276	Urban areas
w tym mężczyźni	262151	243318	237138	236005	of which males
Wieś	689733	638438	628873	620877	Rural areas
w tym mężczyźni	343754	318411	313538	309448	of which males

a Na podstawie bilansów opracowanych w oparciu o spisy powszechne: dla 2015 r. – NSP 2011; od 2020 r. – NSP 2021. b Do ludności rezydującej (rezydentów) zalicza się: stałych mieszkańców gminy, z wyjątkiem osób przebywających poza gminą zamieszkania przez okres co najmniej 12 miesięcy – bez względu na ich miejsce przebywania (w kraju czy za granicą); osoby przebywające czasowo w gminie z zamiarem zamieszkania przez okres co najmniej 12 miesięcy, przybyłe z innego miejsca w kraju lub z zagranicy (imigranci bez stałego pobytu w Polsce).
 a Based on balances prepared on the National Population and Housing Censuses: for 2015 – Census 2011; since 2020 Census 2021. b The usually resident population (residents) comprises the following groups: permanent residents of the gmina, with the exception of persons residing outside the gmina of residence for a period of 12 months or more – regardless of their place of residence (in the country or abroad); persons temporarily staying in the gmina with the intention of living there for a period 12 months or more, who arrived from another place in the country or from abroad (immigrants who are not registered for permanent residence in Poland).

TABL. 20 (36). NIĘKTÓRE KOŚCIOŁY I INNE ZWIĄZKI WYZNANIOWE^a
 Stan w dniu 31 grudnia
SELECTED CHURCHES AND OTHER RELIGIOUS ASSOCIATIONS^a
 As of 31 December

WYSZCZEGÓLNIENIE SPECIFICATION	2015	2020	2022	2023	2015	2020	2022	2023	
	jednostki kościelne ^b church units ^b				duchowni clergy			wierni, wyznawcy adherents, faithful	
Kościół Katolicki: Catholic Church:									
Kościół Rzymskokatolicki ^c	546	546	546	545	1497	1480	1424	1402	1368329
Starokatolickie: Old Catholic:									
Kościół Polskokatolicki w RP ^d	7	6	6	8	5	5	5	4	819
Katolicki Kościół Narodowy w Polsce	–	1	1	1	–	1	1	1	450
Protestanckie i tradycji protestanckiej: Protestant and Protestant tradition:									
Kościół Chrześcijan Wiary Ewangelicznej	6	4	4	4	13	10	10	10	287
Kościół Zielonoświątkowy w RP	3	3	3	3	3	3	4	3	140
Kościół Adwentystów Dnia Siódmego w RP	3	3	3	3	–	3	1	7	128
Kościół Ewangelicko-Methodystyczny w RP ^d	1	1	1	1	1	1	1	1	85
Kościół Chrystusowy w RP ^e	1	1	1	1	5	3	6	6	77
Kościół Boży w Polsce	–	2	2	2	–	3	2	3	61
Kościół Chrześcijański "Wieczernik"	1	1	1	1	4	1	6	6	50
Kościół Ewangelicznych Chrześcijan	1	1	1	1	3	3	–	–	26
Kościół Chrześcijan Baptystów w RP ^d	1	1	1	1	1	1	1	1	24
Kościół Wolnych Chrześcijan	–	–	–	–	–	2	1	1	6
Nowoapostolski Kościół w Polsce	1	1	1	–	–	–	–	–	5

a Znaczące w województwie; uszeregowane malejąco według liczby wiernych, wyznawców. b Obejmują m.in.: parafie, zbory, gminy wyznaniowe, ośrodki. c Dane dotyczą diecezji: kieleckiej i sandomierskiej; wierni - ochrzczeni. d Kościół stowarzyszony w Polskiej Radzie Ekumenicznej. e Do 2010 r. – Wspólnota Kościołów Chrystusowych w RP.

a Important in the voivodship; listed by the decreasing number of the faithful and adherents. b Including, parishes, congregations, religious communities, centres. c Data concern Kielecka and Sandomierska dioceses; adherents – baptised person. d Church associated in the Polish Ecumenical Council. e Until 2010 – Wspólnota Kościołów Chrystusowych w RP.

TABL. 20 (36). NIEKTÓRE KOŚCIOŁY I INNE ZWIĄZKI WYZNANIOWE^a (dok.)
 Stan w dniu 31 grudnia
 SELECTED CHURCHES AND OTHER RELIGIOUS ASSOCIATIONS^a (cont.)
 As of 31 December

WYSZCZEGÓLNIENIE SPECIFICATION	2015	2020	2022	2023	2015	2020	2022	2023		
	jednostki kościelne ^b church units ^b				duchowni clergy			wierni, wyznawcy adherents, faithful		
Nurt badaczy Pisma Świętego: Bible student movement:										
Świadkowie Jehowy w Polsce	31	30	29	29	.	198	201	199	2742 ^f	
Zrzeszenie Wolnych Badaczy Pisma Świętego w RP	1	1	1	1	3	3	1	1	19	
Islamskie: Muslim:										
Islamskie Zgromadzenie Ahl-ul Bayt	-	-	-	-	-	-	-	-	181 ^g	
Dalekiego Wschodu: Far Eastern Religions:										
Buddyjski Związek Diamentowej Drogi Linii Karma Kagyu	1 ^h	1 ^h	1 ^h	1 ^h	-	-	-	-	129 ^h	
Związek Buddyjski Bencien Karma Kantsang ^g	-	-	-	-	-	-	-	-	57	
Międzynarodowe Towarzystwo Świadomości Kryszny	1	-	-	-	2	2	12	12	27	
Inne: Others:										
Rodzimy Kościół Polski	1 ^h	1	1	1	2 ^h	1	1	1	104	
Kościół Jezusa Chrystusa Świętych w Dniach Ostatnich (Mormoni)	1 ^k	1	1	-	3 ^k	2	-	-	20	
Kościół Armia Zbawienia w RP	1	1	1	1	1	1	1	1	20	

a Znaczące w województwie; uszeregowane malejąco według liczby wiernych, wyznawców. b Obejmują m.in.: parafie, zbory, gminy wyznaniowe, ośrodki. f Głosiciele. g Szacunkowa liczebność społeczności szyickiej. h Dane dotyczą 2011 r. i Do 2011 r. Związek Buddyjski Tradycji Karma Kamtzang. k Dane dotyczą 2014 r.

a Important in the voivodship; listed by the decreasing number of the faithful and adherents. b Including, parishes, congregations, religious communities, centres. f Proclaimers. g Estimated number of Shiites Community. h Data concern 2011. i Until 2011 – Związek Buddyjski Tradycji Karma Kamtzang. k Data concern 2014.