



Urząd Statystyczny
w Kielcach

BUDŻETY JEDNOSTEK SAMORZĄDU TERYTORIALNEGO w województwie świętokrzyskim w 2016 r.



Kielce, październik 2017



URZĄD STATYSTYCZNY
W KIELCACH

**BUDŻETY
JEDNOSTEK SAMORZĄDU
TERYTORIALNEGO
w województwie świętokrzyskim
w 2016 r.**

Kielce, październik 2016

Zespół redakcyjny:

Przewodniczący Agnieszka Piotrowska-Piątek

Redaktor główny Beata Bielewicz-Kosińska

Członkowie Teresa Wójcik, Agata Prokopowicz,
Anna Rudnicka, Ewa Tomczyk,
Małgorzata Sobieraj, Olga Szymocha,
Anna Drecka, Mateusz Orzechowski

Sekretarz Bożena Molus

Opracowanie publikacji Świątokrzyski Ośrodek Badań Regionalnych:
Dominik Górski

Grafika Dominik Górski

Projekt okładki Aneta Łyżwa

ISBN: 978-83-89612-88-5

Publikacja dostępna w Internecie <http://kielce.stat.gov.pl/>

Przy publikowaniu danych US prosimy o podanie źródła

PRZEDMOWA

Publikacja „Budżety jednostek samorządu terytorialnego w województwie świętokrzyskim w 2016 r.” jest kolejną edycją opracowania z zakresu tematyki finansów publicznych. W niniejszej publikacji zaprezentowano informacje o budżetach jednostek samorządu terytorialnego województwa świętokrzyskiego w latach 2015 – 2016.

W opracowaniu zamieszczono uwagi metodyczne, uwagi analityczne oraz część tabelaryczną, w której zawarte zostały podstawowe informacje o poziomie, strukturze dochodów i wydatków oraz wyniku finansowym budżetów jednostek samorządu terytorialnego. Ujęte w tablicach wyniki pokazują zróżnicowanie wynikające z podziału zadań realizowanych na poszczególnych szczeblach samorządu. Całość opracowania wzbogaca graficzna ilustracja wybranych cech i zjawisk w postaci wykresów.

Dane przedstawiono w podziale na ważniejsze działy i rodzaje oraz w podziale terytorialnym na powiaty, miasta na prawach powiatu i gminy.

Przekazując niniejsze opracowanie wyrażam nadzieję, że spełni ono oczekiwania Czytelników, przybliży wiedzę o strukturze finansów publicznych w województwie oraz zachęci do dalszej analizy tej tematyki.

*Dyrektor Urzędu Statystycznego
w Kielcach*

dr Agnieszka Piotrowska - Piątek

PREFACE

The publication “Local self-government entities budgets in Świętokrzyskie voivodship in 2016” is the next edition of elaboration concerning public finance. In the publication information regarding local self-government entities budgets in Świętokrzyskie voivodship in the years 2015 – 2016 were presented.

The elaboration consists of the methodological notes, analytical notes and tabular part, in which the basic information about the level and structure of revenue, expenditure and financial result of local self-government entities, were published. The results in the tables show the diversification resulting from division of tasks realised on different self-government levels. The elaboration is enriched by graphic illustration of some features and phenomena in the form of charts.

Data were presented by major divisions and types as well as by territorial division by powiats, cities with powiat status and gminas.

Presenting this elaboration I hope that it will fulfil the expectations of the Readers, expand the knowledge about structure of public finance in Świętokrzyskie voivodship and encourage to further analysis of this subject.

*Director of Statistical Office
in Kielce*

Agnieszka Piotrowska – Piątek, PhD

Kielce, October 2017

SPIS TREŚCI

	Str.
Przedmowa.....	3
Uwagi ogólne	10
Wyniki badań-synteza.....	12
Budżety jednostek samorządu terytorialnego	12
Budżety gmin	16
Budżety powiatów i miasta na prawach powiatu	19
Budżet samorządu województwa	22

SPIS TABLIC

Tabl.

Tablice przeglądowe

I. Dochody i wydatki budżetów jednostek samorządu terytorialnego.....	24
II. Dochody i wydatki budżetów jednostek samorządu terytorialnego na 1 mieszkańca	26
III. Budżety jednostek samorządu terytorialnego województwa świętokrzyskiego na tle kraju w 2016 r.	28
IV. Budżety jednostek samorządu terytorialnego województwa świętokrzyskiego na tle pozostałych województw w 2016 r.	30

Tablice

1. Dochody budżetów jednostek samorządu terytorialnego według rodzajów	32
2. Dochody budżetów jednostek samorządu terytorialnego według działów	34
3. Wydatki budżetów jednostek samorządu terytorialnego według rodzajów	35
4. Wydatki budżetów jednostek samorządu terytorialnego według działów.....	36
5. Dochody budżetów gmin według rodzajów	37
6. Dochody budżetów gmin według działów.....	45
7. Wydatki budżetów gmin według rodzajów	53
8. Wydatki budżetów gmin według działów	61
9. Dochody, wydatki i wynik finansowy budżetów gmin	69
10. Dochody budżetów powiatów i miasta na prawach powiatu według rodzajów	77
11. Dochody budżetów powiatów i miasta na prawach powiatu według działów	78
12. Wydatki budżetów powiatów i miasta na prawach powiatu według rodzajów.....	79
13. Wydatki budżetów powiatów i miasta na prawach powiatu według działów	80
14. Dochody, wydatki i wynik finansowy powiatów i miasta na prawach powiatu.....	81
15. Dochody i wydatki budżetów gmin na 1 mieszkańca	82
16. Dochody i wydatki budżetów powiatów i miasta na prawach powiatu na 1 mieszkańca	90
17. Przychody i rozchody samorządowych zakładów budżetowych	91

SPIS WYKRESÓW

1. Dynamika dochodów jednostek samorządu terytorialnego.....	12
2. Struktura dochodów i wydatków budżetów jednostek samorządu terytorialnego w 2016 r.....	13
3. Struktura dochodów budżetów jednostek samorządu terytorialnego według rodzajów w 2016 r.....	13
4. Dynamika wydatków jednostek samorządu terytorialnego	14
5. Struktura wydatków budżetów jednostek samorządu terytorialnego w 2016 r.	15
6. Struktura wydatków budżetów jednostek samorządu terytorialnego według rodzajów w 2016 r.....	15
7. Dochody budżetów gmin według rodzajów	16
8. Struktura wydatków budżetów gmin według działów	18
9. Struktura dochodów budżetów powiatów i miasta na prawach powiatu według rodzajów w 2016 r.	20
10. Struktura wydatków budżetu miasta Kielce według działów w 2016 r.	22
11. Struktura wydatków budżetu województwa według rodzajów w 2016 r.....	23

SPIS MAP

1. Dochody budżetów gmin na 1 mieszkańca w 2016 r.....	17
2. Wydatki budżetów gmin na 1 mieszkańca w 2016 r.	18
3. Wydatki inwestycyjne powiatów i miasta na prawach powiatu w 2016 r.	20

CONTENTS

	Page
Preface	3
General notes	10
Survey results-synthesis.....	12
Local self-government entities budgets	12
Budgets of gminas	16
Budgets of powiats and city with powiat status	19
Budget of voivodship	22

LIST OF TABLES

Tab.

Review tables

I. Revenue and expenditure of local self-government entities budgets.....	24
II. Revenue and expenditure of local self-government entities budgets per capita.....	26
III. Budgets of local self-government entities of Świętokrzyskie voivodship against the background of Poland in 2016.....	28
IV. Budgets of local self-government entities of Świętokrzyskie voivodship against the background of other voivodships in 2016.....	30

Tables

1. Revenue of local self-government entities budgets by types.....	32
2. Revenue of local self-government entities budgets by divisions.....	34
3. Expenditure of local self-government entities budgets by types.....	35
4. Expenditure of local self-government entities budgets by divisions.....	36
5. Revenue of gminas budgets by types	37
6. Revenue of gminas budgets by divisions	45
7. Expenditure of gminas budgets by types.....	53
8. Expenditure of gminas budgets by divisions	61
9. Revenue, expenditure and financial result of budgets of gminas.....	69
10. Revenue of powiats and city with powiat status budgets by types.....	77
11. Revenue of powiats and city with powiat status budgets by divisions	78
12. Expenditure of powiats and city with powiat status budgets by types.....	79
13. Expenditure of powiats and city with powiat status budgets by divisions.....	80
14. Revenue, expenditure and financial result of budgets of powiats and city with powiat status	81
15. Revenue and expenditure of gminas budgets per capita	82
16. Revenue and expenditure of powiats and city with powiat status budgets per capita	90
17. Income and outgoing of local self-government budgetary enterprises.....	91

LIST OF CHARTS

1. Dynamics of local self-government entities revenue.....	12
2. Structure of revenue and expenditure of local self-government entities budgets in 2016	13
3. Structure of revenue of local self-government entities budgets by types in 2016.....	13
4. Dynamics of local self-government entities expenditure	14
5. Structure of expenditure of local self-government entities budgets in 2016	15
6. Structure of expenditure of local self-government entities budgets by types in 2016.....	15
7. Revenue of gminas budgets by types	16
8. Structure of expenditure of gminas budgets by divisions.....	18
9. Structure of revenue of powiats and city with powiat status budgets by types in 2016	20
10. Structure of expenditure of Kielce city by divisions in 2016	22
11. Structure of expenditure of voivodship budget by types in 2016	23

LIST OF MAPS

1. Revenue of gminas budgets per capita in 2016.....	17
2. Expenditure of gminas budgets per capita in 2016.....	18
3. Investment expenditure of powiats and city with powiat status in 2016.....	20

ZNAKI UMOWNE

- kreska „-”* - oznacza, że zjawisko nie wystąpiło
- zero „0”* - zjawisko istniało w wielkości mniejszej od 0,5
- „0,0”* - zjawisko istniało w wielkości mniejszej od 0,05
- znak „x”* - oznacza, że wypełnienie pozycji jest niemożliwe lub niecelowe
- „w tym”* - oznacza, że nie podaje się wszystkich składników sumy

Ze względu na elektroniczną technikę przetwarzania danych, w niektórych przypadkach sumy składników mogą różnić się od podanych wielkości ogółem. Liczby te są poprawne pod względem merytorycznym.

**PRZY PUBLIKOWANIU DANYCH URZĘDU STATYSTYCZNEGO -
PROSIMY O PODANIE ŹRÓDŁA**

UWAGI OGÓLNE

1. Przez gospodarkę finansową jednostek samorządu terytorialnego rozumie się procesy związane z gromadzeniem środków publicznych oraz ich rozdysponowaniem, a w szczególności: pobieraniem i gromadzeniem dochodów, wydatkowaniem środków publicznych, finansowaniem deficytu, zaciąganiem zobowiązań angażujących środki publiczne, zarządzaniem środkami publicznymi, zarządzaniem długiem publicznym oraz rozliczaniem z budżetem Unii Europejskiej.
2. Prezentowane dane obejmują informacje dotyczące budżetów jednostek samorządu terytorialnego (gmin, miasta na prawach powiatu, powiatów, województwa).
3. Podstawę prawną gospodarki finansowej jednostek samorządu terytorialnego stanowią:
 - w 2005 r. ustawa z dnia 26 XI 1998 r. o finansach publicznych (tekst jednolity: Dz. U. z 2003 r. Nr 15, poz. 148 z późniejszymi zmianami),
 - w latach 2006-2009 ustawa z dnia 30 VI 2005 r. o finansach publicznych (tekst jednolity: Dz. U. Nr 249, poz. 2104, z późniejszymi zmianami),
 - od 2010 r. ustawa z dnia 27 VIII 2009 r. o finansach publicznych (tekst jednolity Dz. U. z 2016 r. poz. 1870, z późniejszymi zmianami) i przepisy wprowadzające ustawę o finansach publicznych (Dz. U. z 2009 r. Nr 157, poz. 1241, z późniejszymi zmianami),
 - ustawa z dnia 8 III 1990 r. o samorządzie gminnym,
 - ustawa z dnia 5 VI 1998 r. o samorządzie powiatowym,
 - ustawa z dnia 5 VI 1998 r. o samorządzie województwa (tekst jednolity Dz. U. z 2016 r., poz. 446, 814 i 486, z późniejszymi zmianami),
 - ustawa z dnia 13 XI 2003 r. o dochodach jednostek samorządu terytorialnego (tekst jednolity: Dz. U. z 2016 r. poz. 198, z późniejszymi zmianami).
4. Dochody i wydatki budżetów gmin, miast na prawach powiatu, powiatów i województwa uchwalane są przez właściwe rady na okres roku kalendarzowego, w terminach i na zasadach określonych w ustawach o samorządzie terytorialnym.

Miasto na prawach powiatu realizuje jednocześnie zadania z zakresu działania gminy oraz powiatu i sporządza jeden budżet, w którym określone są poszczególne dochody z uwzględnieniem źródeł dochodów gminy i powiatu oraz wydatki realizowane łącznie przez gminę i powiat. Dlatego też w tablicach dochody i wydatki gmin podane są bez dochodów i wydatków gmin mających również status miasta na prawach powiatu, natomiast dochody i wydatki miast na prawach powiatu podane są łącznie z dochodami i wydatkami części gminnej i powiatowej.

5. Na dochody budżetów jednostek samorządu terytorialnego składają się:

- 1) dochody własne, tj.:
 - a) dochody z tytułu udziałów we wpływach z podatku dochodowego od osób prawnych i osób fizycznych,
 - b) wpływy z podatków oraz opłat ustalanych i pobieranych na podstawie odrębnych ustaw, w tym podatek od nieruchomości, podatek rolny, podatek od środków transportowych, podatek od czynności cywilnoprawnych, opłata skarbową,
 - c) dochody z majątku jednostek samorządu terytorialnego, w tym dochody z najmu i dzierżawy oraz innych umów o podobnym charakterze,
 - d) środki na dofinansowanie własnych zadań pozyskane z innych źródeł;
- 2) dotacje:
 - a) celowa z budżetu państwa na zadania: z zakresu administracji rządowej, własne oraz realizowane na podstawie porozumień z organami administracji rządowej,
 - b) dotacje otrzymane z funduszy celowych,
 - c) przekazane w ramach programów finansowanych z udziałem środków europejskich oraz innych środków zagranicznych niepodlegających zwrotowi, płatności w ramach budżetu środków europejskich (paragrafy 200 i 620 oraz od 2015 r. – 205 i 625) według szczegółowej klasyfikacji dochodów, wydatków, przychodów i rozchodów oraz środków pochodzących ze źródeł zagranicznych, zgodnie z rozporządzeniem Ministra Finansów z dnia 2 III 2010 r. (Dz. U. z 2014 r. poz. 1053),
 - d) pozostałe dotacje, w tym dotacje celowe na zadania realizowane na podstawie porozumień między jednostkami samorządu terytorialnego
- 3) subwencja ogólna z budżetu państwa, która składa się z części: wyrównawczej, oświatowej, rekompensującej, równoważącej, regionalnej.

6. Na wydatki budżetów jednostek samorządu terytorialnego składają się:

- 1) wydatki majątkowe, w tym inwestycyjne;
 - 2) wydatki bieżące, w tym:
 - a) wydatki na wynagrodzenia (wraz z pochodnymi),
 - b) wydatki na zakup materiałów i usług,
 - c) dotacje dla jednostek organizacyjno-prawnych działających w budżetach jednostek samorządu terytorialnego,
 - d) wydatki na obsługę długu publicznego,
 - e) wydatki z tytułu udzielania poręczeń i gwarancji.
7. Informacje dotyczące budżetów jednostek samorządu terytorialnego opracowano na podstawie sprawozdań Ministerstwa Finansów.
8. **Przy przeliczaniu dochodów i wydatków jednostek samorządu terytorialnego na 1 mieszkańca przyjęto liczbę ludności w dniu 30 VI.**
9. **Ze względu na elektroniczną technikę przetwarzania danych, w niektórych przypadkach sumy składników mogą się różnić od podanych wielkości „ogółem”.**

WYNIKI BADAŃ-SYNTeza

BUDŻETY JEDNOSTEK SAMORZĄDU TERYTORIALNEGO

W 2016 r. województwo świętokrzyskie podzielone było na 14 powiatów (w tym 1 miasto mające status miasta na prawach powiatu tj. Kielce), 102 gminy; z tego: 5 gmin miejskich, 70 wiejskich oraz 27 miejsko-wiejskich.

Łączne **dochody** budżetów jednostek samorządu terytorialnego województwa świętokrzyskiego, tj. gmin, powiatów, miasta na prawach powiatu oraz województwa wyniosły 6476,6 mln zł i w porównaniu z 2015 r. były wyższe o 4,7%. *W kraju dochody ogółem wyniosły 213668,9 mln zł i zwiększyły się w skali roku o 7,4%*. Dochody jednostek samorządu terytorialnego województwa stanowiły 3,0% zagregowanych dochodów wszystkich jednostek samorządu terytorialnego w kraju.

WYKRES 1. DYNAMIKA DOCHODÓW JEDNOSTEK SAMORZĄDU TERYTORIALNEGO
rok poprzedni = 100



^a Bez gmin mających również status miasta na prawach powiatu.

W 2016 r. w strukturze dochodów ogółem jednostek samorządu terytorialnego o 5,4 p. proc. zwiększył się udział budżetów gmin. Zmniejszył się natomiast udział budżetów: województwa – o 4,3 p. proc., powiatów – o 0,6 p. proc. oraz miasta Kielce – o 0,5 p. proc.

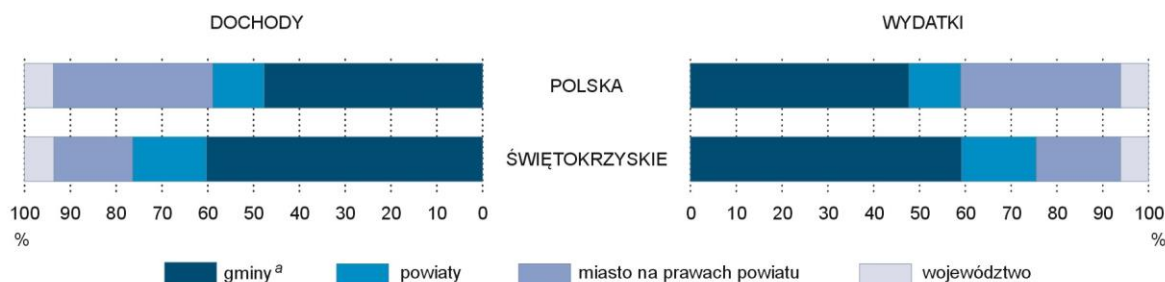
WYKRES 2. STRUKTURA DOCHODÓW I WYDATKÓW BUDŻETÓW JEDNOSTEK SAMORZĄDU TERYTORIALNEGO W 2016 R.

^a Bez gmin mających również status miasta na prawach powiatu.

Jednostki samorządu terytorialnego w województwie świętokrzyskim uzyskały łącznie **dochody własne** w kwocie 2532,0 mln zł tj. o 4,2% wyższe niż przed rokiem. *W kraju dochody własne jednostek samorządu terytorialnego wzrosły o 3,1%.* W 2016 r. dochody własne stanowiły 39,1% dochodów ogółem, a ich udział zmniejszył się o 0,2 p.proc. w stosunku do roku poprzedniego.

W strukturze dochodów własnych jednostek samorządu terytorialnego województwa świętokrzyskiego największy udział miały: wpływy z podatku dochodowego od osób fizycznych (37,4%), z podatku od nieruchomości (21,6%), dochody z majątku (5,3%) oraz wpływy z podatku dochodowego od osób prawnych (3,9%).

W 2016 r. z tytułu podatku dochodowego od osób fizycznych do budżetów jednostek samorządowych województwa świętokrzyskiego wpłynęło 947,3 mln zł (o 7,1% więcej niż w 2015 r.). Wyższe były również wpływy z podatku od nieruchomości; z tego tytułu do budżetów gmin i budżetu miasta na prawach powiatu wpłynęło 546,0 mln zł, tj. o 2,7% więcej niż w 2015 r. Dochody z majątku zwiększyły się o 7,7% i osiągnęły poziom 135,0 mln zł. Natomiast z tytułu podatku dochodowego od osób prawnych wpłynęło do budżetów 99,5 mln zł i było to o 11,4% mniej niż w 2015 r.

Jednostkom samorządu terytorialnego przekazano środki z tytułu **subwencji ogólnej** z budżetu państwa w kwocie 1997,7 mln zł, czyli o 2,2% wyższe niż w 2015 r. oraz **dotacje** – 1946,8 mln zł, które zwiększyły się w stosunku do 2015 r. o 8,3%. *W kraju subwencja ogólna wzrosła o 3,3%, a dotacje o 22,0%.* W skali roku udział subwencji w strukturze dochodów ogółem zmniejszył się z 31,6% do 30,8%, a udział dotacji wzrósł z 29,1% do 30,1%.

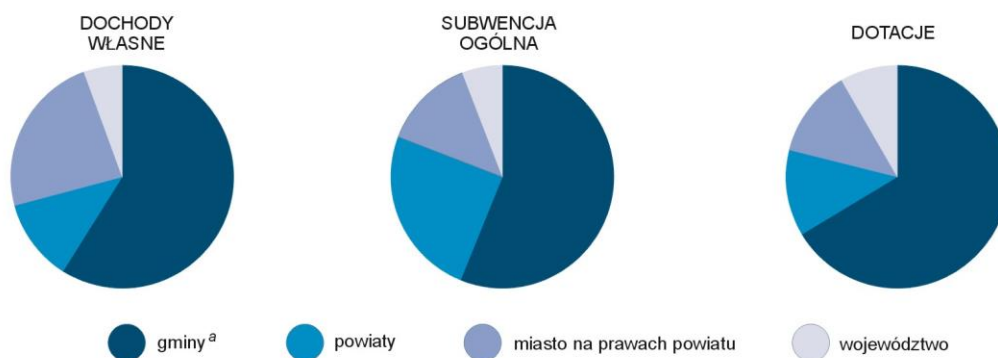
WYKRES 3. STRUKTURA DOCHODÓW BUDŻETÓW JEDNOSTEK SAMORZĄDU TERYTORIALNEGO WEDŁUG RODZAJÓW W 2016 R.

^a Bez gmin mających również status miasta na prawach powiatu.

W 2016 r. gminy uzyskały: dochody własne na poziomie – 1489,5 mln zł (wzrost o 4,4% w porównaniu do 2015 r.), subwencję ogólną w wysokości – 1119,7 mln zł (wzrost o 2,3%) oraz dotacje na poziomie – 1293,1 mln zł (wzrost o 47,9%). I były to najwyższe wpływy spośród wszystkich jednostek samorządu terytorialnego.

Najniższe dochody własne i najmniej środków z tytułu dotacji oraz subwencji ogólnej uzyskał samorząd województwa – odpowiednio: 140,1 mln zł (spadek o 2,3% w stosunku 2015 r.), 160,9 mln zł (spadek o 60,1%) i 115,6 mln zł (spadek o 1,7%).

W 2016 r. **wydatki** ogółem jednostek samorządu terytorialnego w województwie świętokrzyskim były wyższe o 0,3% w porównaniu z wydatkami zrealizowanymi w 2015 r. i wyniosły 6258,7 mln zł. *W kraju wydatki ogółem w skali roku wzrosły o 4,9%*. Zagregowane wydatki jednostek samorządu terytorialnego województwa stanowiły 3,0% łącznych wydatków wszystkich jednostek samorządu terytorialnego w kraju.

WYKRES 4. DYNAMIKA WYDATKÓW JEDNOSTEK SAMORZĄDU TERYTORIALNEGO
rok poprzedni = 100

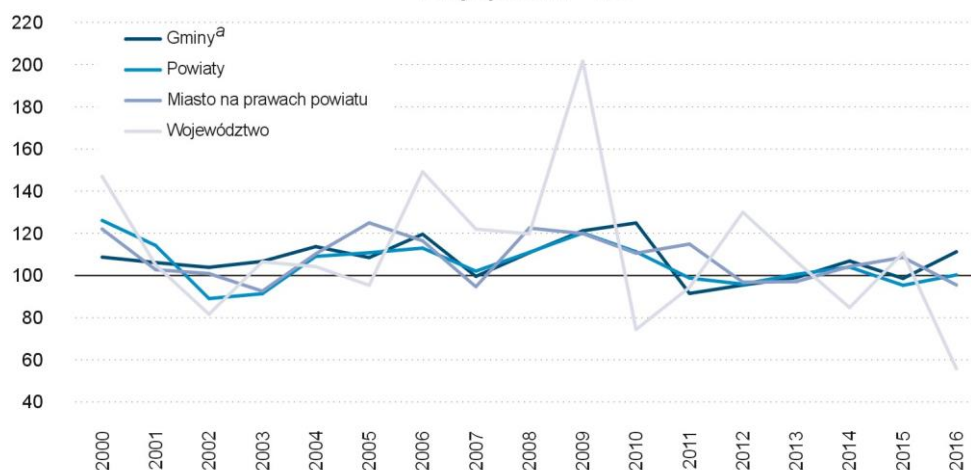

a Bez gmin mających również status miasta na prawach powiatu.

W skali roku zwiększyły się wydatki budżetów gmin oraz powiatów – odpowiednio o: 11,3% i 0,3%. Zmniejszyły się natomiast wydatki budżetów miasta Kielce oraz województwa – odpowiednio o: 4,5% i 44,3%. W strukturze wydatków ogółem największy udział miały wydatki budżetów gmin (59,2% wobec 53,3% w 2015 r.). Nie uległ zmianie udział wydatków powiatów, który w 2016 r. wyniósł 16,3%. Z kolei mniejszy niż rok wcześniej był udział wydatków województwa (spadek z 11,1% do 6,1%) oraz miasta Kielce (z 19,3% do 18,4%).

Głównym obciążeniem budżetów jednostek samorządu terytorialnego były wydatki bieżące. W 2016 r. osiągnęły one kwotę 5610,4 mln zł i stanowiły 89,6% wydatków ogółem. W skali roku łączne wydatki bieżące wzrosły o 14,9% (*w kraju o 14,2%*).

WYKRES 5. STRUKTURA WYDATKÓW BUDŻETÓW JEDNOSTEK SAMORZĄDU TERYTORIALNEGO W 2016 R.

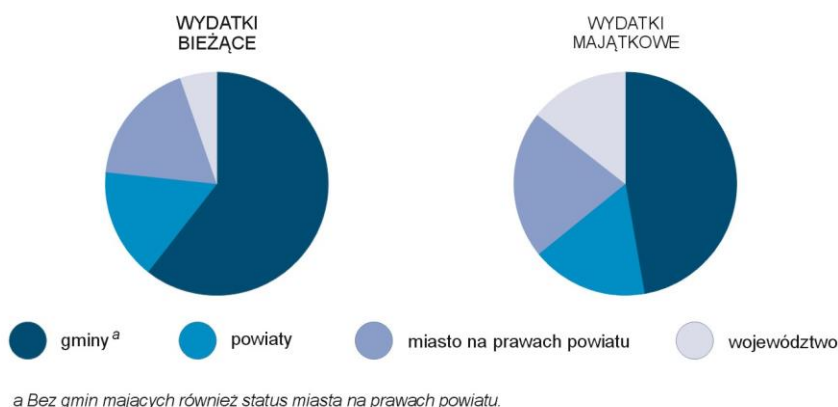

Na wydatki majątkowe jednostki samorządu terytorialnego przeznaczyły 648,2 mln zł, tj. o 52,1% mniej niż w 2015 r. (w kraju o 33,0%). Udział zagregowanych wydatków majątkowych w wydatkach ogółem jednostek samorządu terytorialnego ukształtował się na poziomie 10,4%.

WYKRES 6. STRUKTURA WYDATKÓW BUDŻETÓW JEDNOSTEK SAMORZĄDU TERYTORIALNEGO WEDŁUG RODZAJÓW W 2016 R.



Łącznie jednostki samorządu terytorialnego województwa świętokrzyskiego zamknęły 2016 r. nadwyżką budżetową w kwocie 217,9 mln zł (w 2015 r. deficyt wyniósł 54,5 mln zł). Budżety gmin uzyskały łączną nadwyżkę wynoszącą 199,3 mln zł, w budżecie województwa nadwyżka osiągnęła poziom 32,4 mln zł; natomiast w budżetach powiatów – 22,6 mln zł. Jedynie budżet miasta Kielce zamknął się niedoborem – 36,4 mln zł. Kwota niedoboru stanowiła w budżecie miasta Kielce 3,3% dochodów ogółem. Udział nadwyżki w dochodach budżetów gmin wyniósł 5,1% dochodów ogółem, powiatów – 2,2%, a województwa – 7,8%.

W 2016 r. w województwie świętokrzyskim 97 jednostek samorządu terytorialnego osiągnęło nadwyżkę budżetową, a w 19 odnotowano deficyt. Wśród tych, które wypracowały nadwyżkę budżetową, najliczniejszą grupę stanowiły jednostki o relacji nadwyżki do wykonanych dochodów poniżej 5%. Ich udział w grupie wszystkich jednostek z nadwyżką budżetową wyniósł 53,6%. Udział jednostek wykazujących nadwyżkę budżetową, która stanowiła od 5% do 10% zrealizowanych dochodów, kształtował się na poziomie 39,2%, a w przedziale powyżej 10% znajdowało się 7,2% ogółu takich jednostek. W grupie jednostek samorządu terytorialnego z deficytem budżetowym 84,2% było takich, gdzie stosunek deficytu do dochodów nie przekroczył 5%. Pozostałe 15,8% stanowiły jednostki gdzie niedobór budżetowy stanowił od 5% do 10% zrealizowanych dochodów.

BUDŻETY GMIN

W 2016 r. **łącznie dochody gmin** (bez miasta na prawach powiatu) w województwie świętokrzyskim wyniosły 3902,3 mln zł i stanowiły 60,3% dochodów ogółem wszystkich jednostek samorządu terytorialnego. W stosunku do 2015 r. dochody te wzrosły o 14,9% (*w kraju o 16,1%*); przy czym dochody gmin miejskich wzrosły o 16,4%, gmin miejsko-wiejskich – o 15,3%, a gmin wiejskich – o 14,1%.

Największy udział w dochodach gmin ogółem miały gminy wiejskie – 47,1%. Dochody gmin miejsko-wiejskich kształtowały się na poziomie 36,3%, a gmin miejskich – 16,6%. *W kraju największy udział także odnotowano dla gmin wiejskich – 43,7%*.

W 2016 r. najwyższy udział wśród wszystkich wpływów do budżetów gmin stanowiły **dochody własne** – 38,2% dochodów ogółem. Dochody te wzrosły w skali roku o 4,4%, ale ich udział w dochodach ogółem zmniejszył się w porównaniu z rokiem 2015 o 3,8 p.proc. *W kraju dochody własne stanowiły 44,3% ogółu dochodów*. Udział dochodów własnych w poszczególnych budżetach gmin był zróżnicowany i wahał się od 16,5% w Klimontowie do 68,9% w Sitkówce-Nowinach. Wysokim poziomem tego wskaźnika charakteryzowały się także gminy: Połaniec (64,3%), Sandomierz (62,5%) oraz Skarżysko-Kamienna (55,9%). Dochody własne na poziomie przekraczającym 50,0% dochodów ogółem odnotowano w 8 gminach w województwie.

Największą część dochodów własnych gmin stanowił podatek dochodowy od osób fizycznych – 35,8% (*w kraju 36,8%*). Wpływy z tego tytułu w 2016 r. wyniosły 533,3 mln zł i były o 7,8% wyższe niż przed rokiem. Dochód z podatku od nieruchomości – który w strukturze dochodów własnych gmin zajmuje drugie miejsce – wyniósł 435,7 mln zł, co stanowiło 29,3% dochodów własnych gmin (*w kraju 28,0%*). Wpływy z podatku od nieruchomości były o 0,8% wyższe niż w 2015 r.

W 2016 r. gminy województwa świętokrzyskiego otrzymały z budżetu państwa **subwencję ogólną** w wysokości 1119,7 mln zł, a jej udział w strukturze dochodów ogółem wyniósł 28,7% (*w kraju 25,9%*). Główną składową subwencji ogólnej jest część oświatowa, na którą przypadało 68,2%. Udział subwencji ogólnej w dochodach ogółem kształtował się pomiędzy 12,8% w Połańcu a 46,2% w Radoszycach. Wysoki udział tego źródła dochodów budżetów gmin odnotowano również w gminach Bejsce – 45,6% oraz Kluczewsko (45,3%).

WYKRES 7. DOCHODY BUDŻETÓW GMIN^a WEDŁUG RODZAJÓW

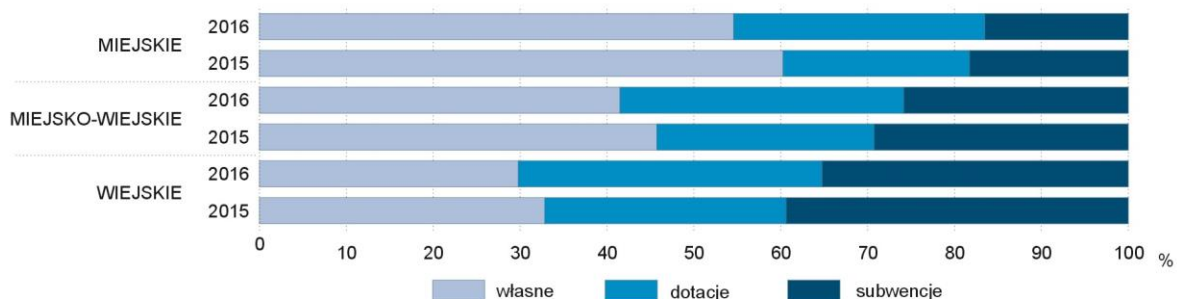

^a Bez gmin mających również status miasta na prawach powiatu.

Dochody gmin z tytułu **dotacji** wyniosły 1293,1 mln zł, a ich wartość wzrosła w skali roku o 47,9% (*w kraju o 62,2%*). Dotacje kształtowały się na poziomie 33,1% dochodów ogółem (*w kraju 29,8%*). Największy udział w ogólnej kwocie dotacji miały dotacje celowe, a ich wartość wyniosła 1238,9 mln zł (95,8% dotacji ogółem). Rola dotacji celowych także była zróżnicowana. Najmniejszy udział w dochodach ogółem dotacje te osiągnęły w gminie Sitkówka-Nowiny – 14,8%; natomiast największy

w gminach: Waśniów – 41,0%, Samborzec – 40,8%, Zawichost – 40,7%, Tartów – 40,2% oraz Łubnice – 40,0%.

MAPA 1. DOCHODY BUDŻETÓW GMIN^a NA 1 MIESZKAŃCA W 2016 R.

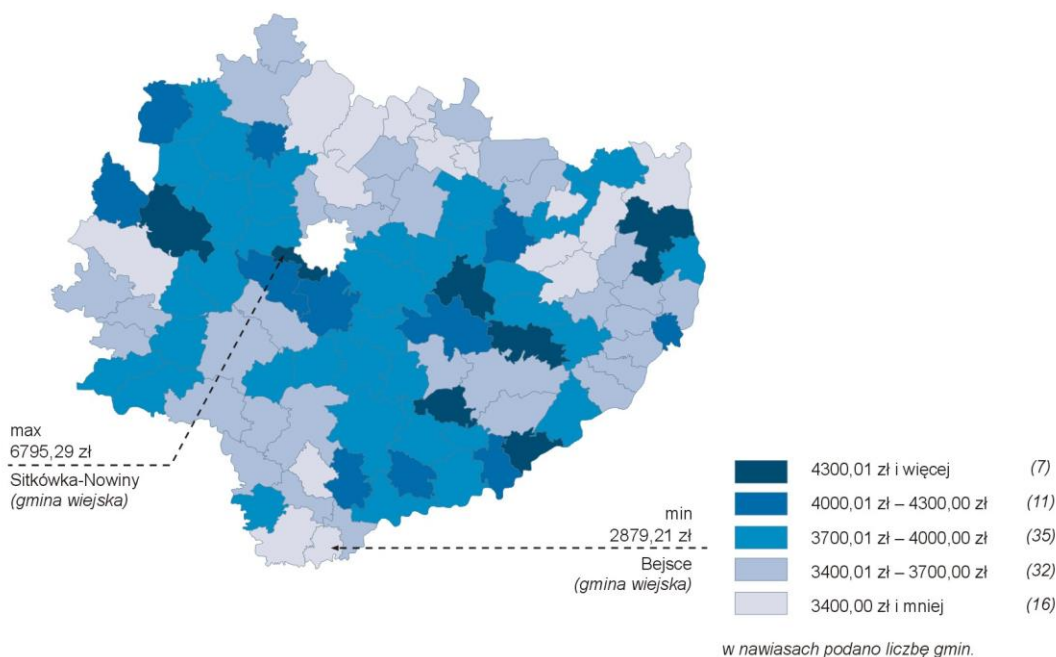

a Bez gmin mających również status miasta na prawach powiatu.

W 2016 r. w województwie świętokrzyskim dochody **ogółem na 1 mieszkańca gminy** wyniosły 3693 zł (w kraju 3944 zł), tj. o 494 zł więcej niż przed rokiem. Najwyższy dochód na 1 mieszkańca odnotowano w gminach: Sitkówka-Nowiny – 6795 zł, Połaniec – 5828 zł oraz Ożarów – 5247 zł. Najniższy poziom tego wskaźnika wystąpił w gminach Bejsce – 2879 zł oraz Stąporków – 3065 zł.

Wydatki gmin w 2016 r. wyniosły łącznie 3703,0 mln zł i stanowiły 59,2% wydatków ogółem jednostek samorządu terytorialnego województwa świętokrzyskiego. W stosunku do 2015 r. ich wartość wzrosła o 11,3% (w kraju o 14,2%). W gminach miejskich w skali roku odnotowano wzrost wydatków o 13,2%, w gminach miejsko-wiejskich – o 11,5%, natomiast w gminach wiejskich – o 10,6%. W strukturze wydatków najwyższy udział miały wydatki gmin wiejskich – 47,2%. Udział wydatków gmin miejsko-wiejskich i gmin miejskich wyniósł odpowiednio: 36,4% i 16,4%. W kraju w wydatkach gmin ogółem, największy udział osiągnęły gminy wiejskie (43,6%).

Wydatki bieżące budżetów gmin województwa świętokrzyskiego stanowiły 91,8% wydatków ogółem (w kraju – 88,8%), a ich wartość wzrosła w stosunku do 2015 r. o 21,4%. W strukturze wydatków bieżących 32,9% stanowiły wynagrodzenia, których udział zwiększył się o 6,5 p.proc. w porównaniu z rokiem 2015. Największy udział wynagrodzeń w wydatkach bieżących odnotowano w gminach: Radków – 39,9%, Sitkówka-Nowiny – 39,8% oraz Mirzec – 39,3%. Najmniej na ten cel przeznaczono w Dwikozach – 21,0%, Wilczycach – 22,6% oraz Wojciechowicach – 22,8%. Równie dużą część wydatków bieżących gmin stanowiły świadczenia na rzecz osób fizycznych. W 2016 r. gminy województwa świętokrzyskiego przeznaczyły na ten cel 31,9% wydatkowanych środków bieżących – o 12,7 p. proc. więcej niż w 2015 r.

Wydatki majątkowe wyniosły 305,4 mln zł i były o 42,2% mniejsze w stosunku do roku poprzedniego (w kraju – o 24,4%). Wydatki majątkowe budżetów gmin stanowiły 8,2% wydatków ogółem i w zdecydowanej większości (97,2%) zostały przeznaczone na inwestycje. Wydatki inwestycyjne osiągnęły wartość 296,9 mln zł i obniżyły się w skali roku o 42,7% (w kraju o 25,1%).

W gminach udział wydatków inwestycyjnych w wydatkach ogółem był bardzo zróżnicowany i kształtował się od 25,7% w Stopnicy do 0,6% w Osieku. Poza gminą Stopnica najczęściej ze swojego budżetu przeznaczyły na inwestycje gminy Smyków – 21,3% oraz Wiślica – 19,3%; a najmniej (poza Osiekiem): Sadowie – 1,2% oraz Piekoszów – 2,5%.

WYKRES 8. STRUKTURA WYDATKÓW BUDŻETÓW GMIN^a WEDŁUG DZIAŁÓW



a Bez gmin mających również status miasta na prawach powiatu.

W strukturze wydatków budżetów gmin według działów najczęściej środków przeznaczono na pomoc społeczną i pozostałe zadania w zakresie polityki społecznej – 32,8% wydatków ogółem; równie dużą część środków przekazano na oświatę i wychowanie – 31,9%. Istotną część wydatkowano także na: administrację publiczną – 9,9%, gospodarkę komunalną i ochronę środowiska – 6,8% oraz transport i łączność – 6,4%.

Wydatki ogółem na 1 mieszkańca gminy w województwie świętokrzyskim w 2016 r. ukształtowały się na poziomie 3504 zł (*wobec 3803 zł w kraju*) i były o 371 zł większe niż w 2015 r.

Najwyższe wydatki w przeliczeniu na 1 mieszkańca poniosły gminy Sitkówka–Nowiny – 6131 zł oraz Połaniec – 5607 zł, natomiast najmniejsze kwoty wydatkowały gminy Bejsce – 2744 zł, oraz Stąporków – 2796 zł.

MAPA 2. WYDATKI BUDŻETÓW GMIN^a NA 1 MIESZKAŃCA W 2016 R.

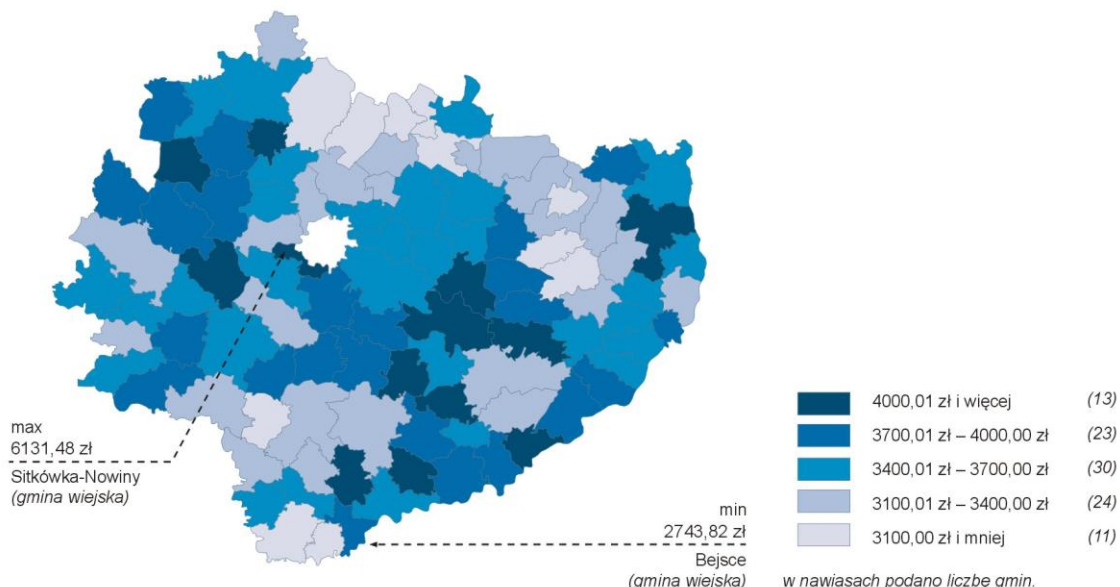

a Bez gmin mających również status miasta na prawach powiatu.

Budżety wszystkich gmin łącznie zamknęły się **nadwyżką budżetową**, która wyniosła 199,3 mln zł (w 2015 r. – 69,9 mln zł); z czego gminy wiejskie osiągnęły nadwyżkę w wysokości 87,4 mln zł, miejsko-wiejskie – 67,1 mln zł a miejskie – 44,8 mln zł. W analizowanym roku spośród 101 gmin województwa świętokrzyskiego (bez miasta na prawach powiatu) 16 gmin uzyskało ujemny wynik finansowy (tj. łączna kwota wydatków przeważała nad dochodami budżetowymi). Pozostałych 85 gmin zamknęło rok budżetowy nadwyżką środków finansowych. Wśród nich 50,6% stanowiły gminy o relacji wyniku do dochodów poniżej 5%. Udział gmin wykazujących nadwyżkę budżetową, w przedziale od 5% do 10% dochodów kształtował się na poziomie 41,2%, pozostałe 8,2% to gminy, w których relacja nadwyżki do uzyskanych dochodów przekroczyła 10%. Z kolei w gminach, w których budżety zamknęły się deficytem – 81,2% stanowiły te, w których relacja wyniku do dochodów nie przekroczyła 5%.

BUDŻETY POWIATÓW I MIASTA NA PRAWACH POWIATU

W 2016 r. powiaty (bez miasta na prawach powiatu) województwa świętokrzyskiego osiągnęły łączne **dochody** w wysokości 1043,7 mln zł. W porównaniu do dochodów z 2015 r. były one wyższe o 1,1% (*w kraju podobnie – 1,1%*) i stanowiły 4,4% dochodów wszystkich powiatów w kraju.

Najwyższe dochody uzyskały powiaty kielecki – 133,4 mln zł oraz ostrowiecki – 122,9 mln zł; a najniższe: pińczowski – 39,8 mln zł, kazimierski – 42,4 mln zł oraz włoszczowski – 45,9 mln zł.

W budżetach świętokrzyskich powiatów najbardziej znaczący udział (47,6%) miała **subwencja ogólna** z budżetu państwa, która wyniosła 497,1 mln zł, tj. o 2,3% więcej niż w 2015 r. (*w kraju o 1,8%*). Jej udział w dochodach poszczególnych powiatów był zróżnicowany – od 37,0% w powiecie kieleckim do 56,1% w powiecie skarżyskim. Na część oświatową przeznaczono 370,5 mln zł, tj. 74,5% subwencji ogólnej i 35,5% dochodów ogółem (*w kraju odpowiednio: 76,5% i 32,7%*). Największy udział subwencji oświatowej w dochodach ogółem odnotowano w powiatach skarżyskim – 45,8% oraz sandomierskim – 43,7%; natomiast najmniejszy w powiecie kieleckim – 17,8%.

Powiaty w województwie świętokrzyskim otrzymały **dotacje** w wysokości 244,0 mln zł, tj. 23,4% ogółu dochodów powiatów (*w kraju 21,9%*). Dotacje celowe stanowiły 94,6% dotacji ogółem (22,1% dochodów ogółem). Najwyższy udział dotacji celowych w dochodach ogółem wystąpił w powiecie opatowskim – 29,5%, a najniższy w powiatach skarżyskim – 18,0% i sandomierskim – 18,1%.

Pozostałe 29,0% dochodów budżetów powiatów stanowiły **dochody własne**, które ukształtowały się na poziomie 302,5 mln zł, tj. o 6,2% wyższym niż w 2015 r. (*w kraju wzrost o 6,7%*). Na wyższe dochody własne wpłynęły przede wszystkim zwiększone wpływy z tytułu podatku dochodowego od osób fizycznych, którego udział w dochodach własnych ukształtował się na poziomie 47,8%. Do budżetu powiatów wpłynęło z tego źródła 144,7 mln zł, tj. o 7,4% więcej niż w 2015 r. Najwyższy udział dochodów własnych w dochodach ogółem odnotowano w powiatach: kieleckim – 38,3%, staszowskim – 32,9% i starachowickim – 32,8%, a najniższy w buskim – 22,2% i kazimierskim – 22,8%.

WYKRES 9. STRUKTURA DOCHODÓW BUDŻETÓW POWIATÓW I MIASTA NA PRAWACH POWIATU WEDŁUG RODZAJÓW W 2016 R.

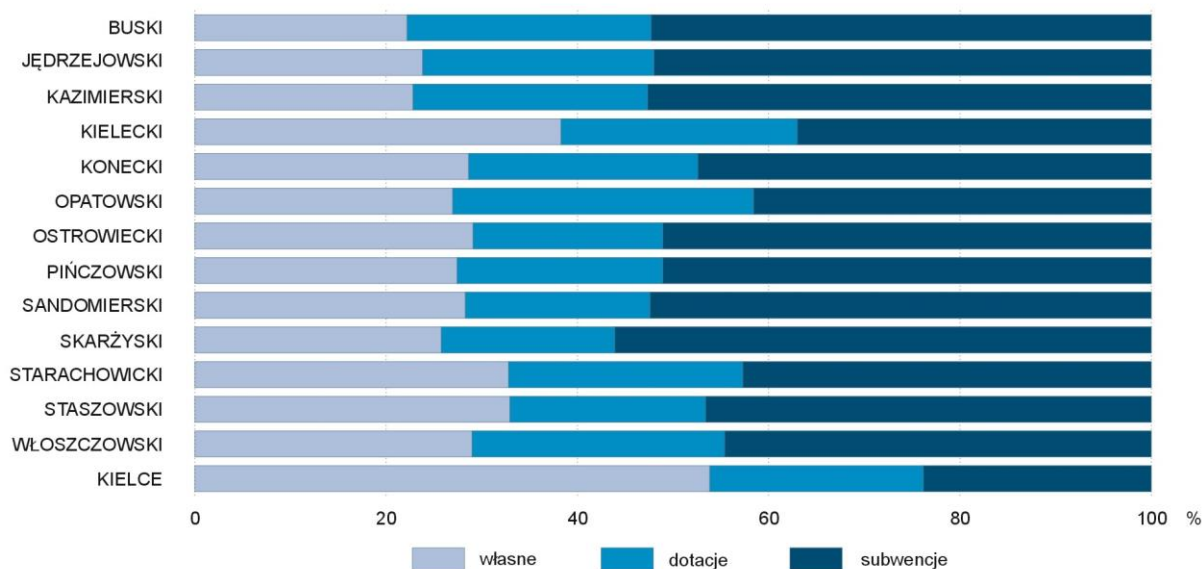

W 2016 r. **dochody powiatów** w województwie świętokrzyskim **w przeliczeniu na 1 mieszkańca** wyniosły 988 zł (wobec 973 zł w 2015 r.). *W kraju dochody powiatów na 1 mieszkańca wzrosły z 917 zł w 2015 r. do 928 zł w 2016 r.* Najwyższy dochód ogółem przypadła na 1 mieszkańca powiatu opatowskiego i wyniósł 1588 zł, a najniższy – 639 zł przypadła na mieszkańca powiatu kieleckiego.

W omawianym roku **wydatki** powiatów (bez miast na prawach powiatu) zamknęły się kwotą 1021,1 mln zł, co oznacza wzrost w skali roku o 0,3% (*w kraju odnotowano spadek o 0,6%*). W strukturze wydatków powiatów przeważały wydatki bieżące, które wyniosły 911,1 mln zł, czyli 89,2% wydatków ogółem, natomiast wydatki majątkowe wyniosły 110,0 mln zł, a ich udział osiągnął poziom 10,8%.

MAPA 3. WYDATKI INWESTYCYJNE POWIATÓW I MIAST NA PRAWACH POWIATU W 2016 R.

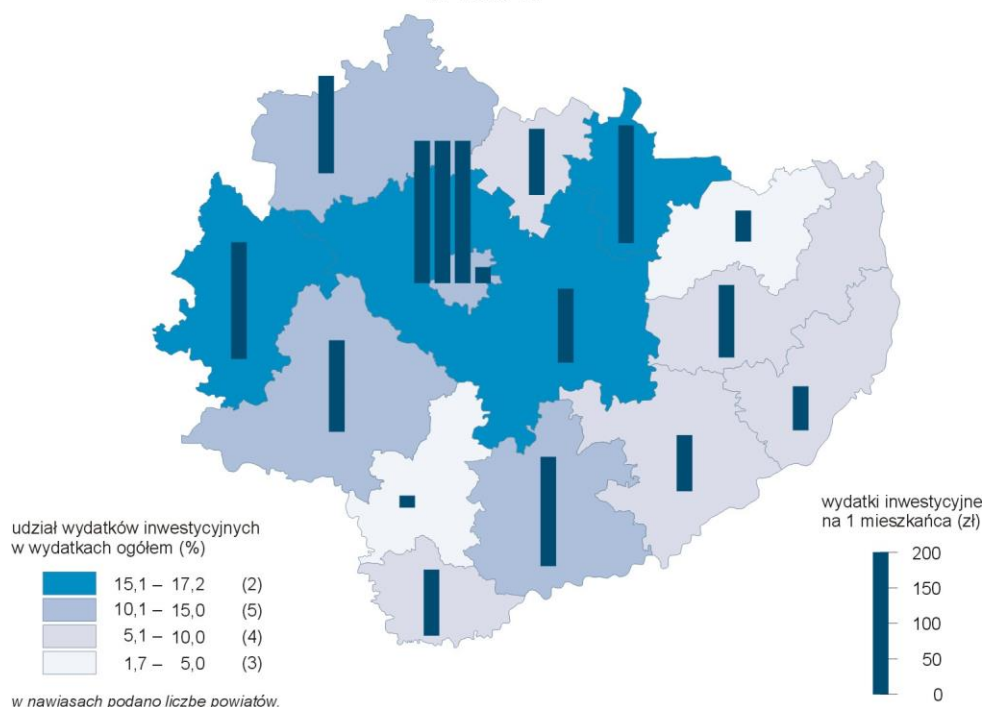

Wydatki bieżące powiatów przeznaczono w większości na: wynagrodzenia – 53,9%, zakup materiałów i usług – 16,9%, pochodne od wynagrodzeń – 9,1% oraz dotacje – 7,0%. Wydatki majątkowe niemal w całości (99,6%) przeznaczone zostały na realizację zadań inwestycyjnych. Udział wydatków majątkowych inwestycyjnych w wydatkach ogółem osiągnął najwyższe wartości w powiatach: kieleckim – 17,2%, włoszczowskim – 16,9% oraz starachowickim – 15,9%; podczas gdy w powiecie pińczowskim – zaledwie 1,7%.

W 2016 r. najwięcej środków finansowych wydatkowano w następujących działach klasyfikacji budżetowej: oświata i wychowanie – 31,2%, pomoc społeczna i pozostałe zadania w zakresie polityki społecznej – 20,4%, transport i łączność – 14,3% i administracja publiczna – 10,5%.

Najwyższy udział wydatków na oświatę i wychowanie odnotowano w powiecie staszowskim – 43,6%, natomiast najniższy w powiatach kieleckim – 13,0% i opatowskim – 19,1%. Na pomoc społeczną i pozostałe zadania w zakresie polityki społecznej najwięcej przeznaczyły powiaty opatowski – 27,8% i kielecki – 27,3%, a najmniej staszowski – 10,0%. Z kolei na transport i łączność najwięcej środków finansowych wydatkowano w powiatach: opatowskim – 23,6%, kieleckim – 22,5% i włoszczowskim – 19,8%; najmniej w ostrowieckim – 7,5% oraz pińczowskim – 8,2%.

Wydatki powiatów na 1 mieszkańca wyniosły 966 zł wobec 960 zł przed rokiem. *W kraju wydatki powiatów w przeliczeniu na 1 mieszkańca zmalały z 908 zł w 2015 roku do 903 zł w 2016 r.* Największą kwotę wydatków na 1 mieszkańca odnotowano w powiecie opatowskim – 1520 zł, a najmniejszą w powiecie kieleckim – 603 zł.

W 2016 r. budżety powiatów województwa świętokrzyskiego łącznie zamknęły się nadwyżką w kwocie 22,6 mln zł. Z wyjątkiem powiatów buskiego i starachowickiego, które wykazały deficyt budżetowy, pozostałe powiaty osiągnęły dodatnie wyniki finansowe (w 2015 r. 8 powiatów wykazało nadwyżkę budżetową). Powiaty, które osiągnęły dodatnie wyniki finansowe w większości charakteryzowały się relacją wyniku do dochodów poniżej 5%. Z wyjątkiem powiatów kieleckiego i staszowskiego gdzie relacja ta osiągnęła odpowiednio – 5,6% i 6,9%. Natomiast w powiecie buskim deficyt budżetowy osiągnął poziom 4,0% dochodów, a w powiecie starachowickim 2,1%.

W budżecie miasta na prawach powiatu (Kielce) osiągnięto w 2016 r. **dochody** w wysokości 1114,0 mln zł, czyli o 2,1% więcej niż w roku poprzednim (*w kraju dochody miast na prawach powiatu wzrosły w skali roku o 5,5%*). Dochody miasta Kielce stanowiły 1,5% dochodów wszystkich miast na prawach powiatu w Polsce.

W strukturze dochodów miasta Kielce **dochody własne** osiągnęły wartość 599,9 mln zł i stanowiły 53,9% dochodów ogółem. W stosunku do 2015 r. wzrosły one o 4,2% (*w kraju odnotowano wzrost o 2,4%*). Na dochody własne składały się przede wszystkim wpływy z podatku dochodowego od osób fizycznych, które wyniosły 238,7 mln zł, tj. 39,8% dochodów własnych (*w kraju – 40,7%*). Duży udział miały także wpływy z podatku od nieruchomości, które w wysokości 110,3 mln zł stanowiły 18,4% dochodów własnych (*w kraju – 17,8%*). W skali roku wpływy z podatku dochodowego od osób fizycznych wzrosły o 5,6% (*w kraju o 7,1%*), a dochody z podatku od nieruchomości – o 11,0% (*w kraju o 2,6%*).

W ramach **subwencji ogólnej** miasto Kielce otrzymało 265,3 mln zł, co stanowiło 23,8% dochodów ogółem. W porównaniu z 2015 r. dochody z tego tytułu wzrosły o 3,3% (*w kraju o 4,3%*). Na zadania oświatowe przeznaczono 254,7 mln zł czyli 96,0% subwencji ogólnej.

Pozostałe 22,3% wpływów do budżetu stanowiły **dotacje**, tj. 248,8 mln zł, czyli o 3,7% mniej niż w 2015 r. (*w kraju wzrost o 18,2%*).

Dochody Kielc na **1 mieszkańca** zwiększyły się w skali roku o 2,5% do poziomu 5634 zł. *W kraju przeciętny dochód na 1 mieszkańca miast na prawach powiatu ukształtował się na poziomie 5900 zł, tj. o 5,7% wyższym niż w 2015 r.*

W 2016 r. **wydatki** ogółem miasta Kielce zamknęły się kwotą 1150,4 mln zł i zmniejszyły się w stosunku do wydatków z poprzedniego roku o 4,5% (*w kraju wzrost o 3,0%*). Wydatki bieżące wyniosły 1011,7 mln zł i stanowiły 87,9% wydatków ogółem (*w kraju 88,1%*). Istotną część wydatków bieżących przeznaczono na wynagrodzenia – 36,3%, zakup materiałów i usług – 24,9% oraz na świadczenia na rzecz osób fizycznych – 17,8%.

Na wydatki majątkowe miasto Kielce przeznaczyło 138,7 mln zł, czyli o 54,3% mniej niż w 2015 r. (*w kraju spadek o 33,6%*). Środki te wydatkowano w znaczącej części (88,6%) na zadania inwestycyjne.

WYKRES 10. STRUKTURA WYDATKÓW BUDŻETU MIASTA KIELCE WEDŁUG DZIAŁÓW W 2016 R.

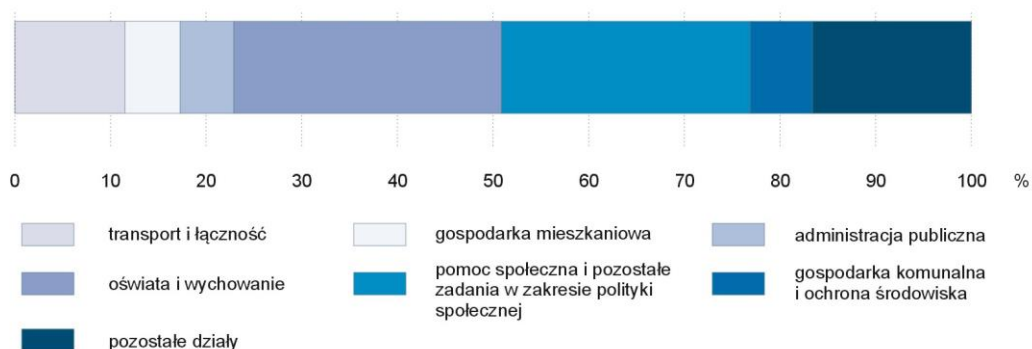

Wydatki miasta Kielce w przeliczeniu na 1 mieszkańca wyniosły 5818 zł, czyli o 4,1% mniej niż w 2015 r. *W kraju wydatki miast na prawach powiatu na 1 mieszkańca ukształtowały się na poziomie 5703 zł, tj. o 3,2% wyższym niż w roku poprzednim.*

W 2016 r. miasto Kielce zamknęło rok budżetowy deficytem w wysokości 36,4 mln zł (w 2015 r. deficyt wyniósł 113,2 mln zł). Relacja wyniku finansowego do dochodów budżetu miasta Kielce wyniosła minus 3,3% (w 2015 r. – minus 10,4%).

BUDŻET SAMORZĄDU WOJEWÓDZTWA

W 2016 r. **dochody** samorządu województwa świętokrzyskiego wyniosły 416,6 mln zł i w porównaniu z rokiem poprzednim spadły o 37,3%. *W kraju dochody ogółem samorządów województw zmniejszyły się w ciągu roku o 21,1%.*

Z **dotacji** pochodziło 38,6% dochodów województwa, a ich wartość wyniosła 160,9 mln zł, tj. o 60,1% mniej niż w 2015 r. (*w kraju spadek o 45,5%*). Dotacje przekazane w ramach programów finansowanych z udziałem środków europejskich oraz innych środków zagranicznych niepodlegających zwrotowi oraz płatności z budżetu środków europejskich (§§ 200,620, §§205, 625) stanowiły 51,7% kwoty dotacji ogółem (*w kraju 57,2%*).

Dochody własne stanowiły 33,6% dochodów województwa (*w kraju 53,4%*) i w 2016 r. wyniosły 140,1 mln zł, tj. o 2,3% mniej niż przed rokiem (*w kraju wzrost o 0,7%*). Największy udział w strukturze dochodów własnych miały wpływy z podatku dochodowego od osób prawnych – 45,7%, które wyniosły 64,0 mln zł. Wpływy z CIT były jednak o 11,6% mniejsze niż w 2015 r. (*w kraju większe o 5,2%*).

Dochody z tytułu **subwencji ogólnej** ukształtowały się na poziomie 115,6 mln zł, tj. o 1,7% niższym niż w 2015 r., a ich udział w dochodach ogółem województwa wyniósł 27,8% (*w kraju 14,5%*).

Największa kwota subwencji ogólnej województwa przypadająca na część wyrównawczą – 85,1 mln zł, co stanowiło 73,6% subwencji ogólnej.

W 2016 r. **dochody ogółem** samorządu województwa **na 1 mieszkańca** wyniosły 332 zł, podczas gdy w 2015 r. – 527 zł. *W kraju przeciętny dochód na 1 mieszkańca ukształtował się na poziomie 351 zł (w 2015 r. – 445 zł).*

Wydatki ogółem województwa świętokrzyskiego zamknęły się kwotą 384,2 mln zł, tj. o 44,3% niższą niż w roku poprzednim. *W kraju wydatki ogółem budżetów województw zmniejszyły się w skali roku o 26,7%.*

WYKRES 11. STRUKTURA WYDATKÓW BUDŻETÓW WOJEWÓDZTWA WEDŁUG RODZAJÓW W 2016 R.



Wydatki bieżące stanowiły 75,5% wydatków ogółem. W 2016 r. wyniosły 290,0 mln zł i w ciągu roku zmniejszyły się o 5,1% (*w kraju spadek o 1,4%*). Na **wydatki majątkowe** samorząd województwa przeznaczył 94,1 mln zł, tj. o 75,5% mniej niż w 2015 r. (*w kraju również mniej – o 57,4%*). Środki te w 98,4% przeznaczono na inwestycje.

W 2016 r. **wydatki ogółem** budżetu województwa **na 1 mieszkańca** wyniosły 306 zł i były o 44,1% niższe niż przed rokiem. *W kraju wydatki na 1 mieszkańca wyniosły przeciętnie 328 zł, tj. o 26,6% mniej niż w 2015 r.*

Wyższy poziom dochodów niż wydatków budżetu samorządu województwa skutkował **nadwyżką budżetową** w wysokości 32,4 mln zł, co stanowiło 7,8% dochodów.

TABL. I DOCHODY I WYDATKI BUDŻETÓW JEDNOSTEK SAMORZĄDU TERYTORIALNEGO

L.p.	WYSZCZEGÓLNIENIE	2000	2005	2010	2011
		w tysiącach złotych			
DOCHODY					
1	O G Ó Ł E M	2342951,8	3130164,7	5621198,9	5680474,4
2	Rok poprzedni = 100	113,4	110,1	108,0	101,1
3	Gmin ^a	1207839,9	1837558,8	3179123,2	3103900,3
4	Rok poprzedni = 100	106,3	112,7	118,9	97,6
5	M. Kielce	388848,8	507603,2	918231,3	1029867,9
6	Rok poprzedni = 100	109,6	113,7	113,8	112,2
7	Powiatów	556903,2	612374,4	1003076,4	1030698,0
8	Rok poprzedni = 100	125,2	108,1	106,9	102,8
9	Województwa	189360,0	172628,3	520768,0	516008,2
10	Rok poprzedni = 100	146,0	86,1	66,4	99,1
WYDATKI					
11	O G Ó Ł E M	2417483,0	3172882,4	6264122,8	6057739,5
12	Rok poprzedni = 100	117,0	110,7	113,3	96,7
13	Gmin ^a	1256421,9	1825025,5	3644235,3	3334769,2
14	Rok poprzedni = 100	108,7	108,5	124,9	91,5
15	M. Kielce	414016,1	548107,0	982945,9	1129714,8
16	Rok poprzedni = 100	122,0	125,0	110,6	114,9
17	Powiatów	558078,0	628102,2	1076039,2	1063648,5
18	Rok poprzedni = 100	126,1	110,8	111,3	98,8
19	Województwa	188967,0	171647,7	560902,5	529607,0
20	Rok poprzedni = 100	147,0	95,4	74,4	94,4
WYNIK FINANSOWY					
21	O G Ó Ł E M	-74531,1	-42717,7	-642923,9	-377265,1
22	Gmin ^a	-48582,0	12533,3	-465112,1	-230868,9
23	M. Kielce	-25167,3	-40503,8	-64714,5	-99846,9
24	Powiatów	-1174,8	-15727,8	-72962,8	-32950,5
25	Województwa	393,0	980,6	-40134,5	-13598,8

a Bez dochodów i wydatków miasta Kielce mającego status miasta na prawach powiatu.

2012	2013	2014	2015	2016	L.p.
------	------	------	------	------	------

5692347,6	5883251,8	6063882,8	6183687,2	6476586,8	1
100,2	103,4	103,1	102,0	104,7	2
3127377,1	3209197,0	3332576,6	3395654,7	3902293,3	3
100,8	102,6	103,8	101,9	114,9	4
981581,5	1025474,4	1056242,2	1091056,4	1114015,0	5
95,3	104,5	103,0	103,3	102,0	6
990305,0	1009008,6	1042012,5	1032648,9	1043676,2	7
96,1	101,9	103,3	99,1	101,1	8
593084,0	639571,8	633051,5	664327,2	416602,3	9
114,9	107,8	99,0	104,9	62,7	10

5986754,6	5976788,2	6170538,2	6238187,4	6258657,1	11
98,8	99,8	103,2	101,1	100,3	12
3184582,5	3154070,9	3372291,9	3325747,6	3702953,2	13
95,5	99,0	106,9	98,6	111,3	14
1094018,2	1062831,6	1108405,0	1204233,4	1150430,2	15
96,8	97,1	104,3	108,6	95,5	16
1019836,7	1025554,9	1067087,2	1018523,4	1021110,0	17
95,9	100,6	104,0	95,4	100,3	18
688317,2	734330,8	622754,1	689683,1	384163,7	19
130,0	106,7	84,8	110,7	55,7	20

deficyt (-) / nadwyżka (+)

-294407,1	-93536,5	-106655,4	-54500,2	217929,7	21
-57205,5	55126,2	-39715,3	69907,1	199340,0	22
-112436,7	-37357,2	-52162,8	-113176,9	-36415,2	23
-29531,7	-16546,4	-25074,8	14125,5	22566,2	24
-95233,2	-94759,0	10297,4	-25355,9	32438,7	25

TABL. II DOCHODY I WYDATKI BUDŻETÓW JEDNOSTEK SAMORZĄDU TERYTORIALNEGO NA 1 MIESZ-

L.p.	WYSZCZEGÓLNIENIE	2000	2005	2010	2011
		w tysiącach złotych			

DOCHODY

1	Gmin ^a	1108,90	1705,66	2938,98	2879,43
2	M. Kielce	1817,55	2428,06	4521,26	5094,17
3	Powiatów	510,70	568,42	927,31	956,16
4	Województwa	145,10	134,20	405,33	403,09

WYDATKI

5	Gmin ^a	1152,53	1694,03	3368,95	3093,60
6	M. Kielce	1935,60	2621,81	4839,90	5588,06
7	Powiatów	511,70	583,02	994,76	986,73
8	Województwa	149,80	133,43	436,57	413,72

a Bez dochodów i wydatków miasta Kielce mającego status miasta na prawach powiatu.

KAŃCA

2012	2013	2014	2015	2016	L.p.
------	------	------	------	------	------

2911,50	2999,17	3126,42	3199,13	3692,62	1
4874,69	5121,33	5295,11	5497,20	5634,19	2
921,94	942,97	977,55	972,88	987,60	3
464,98	503,50	500,27	527,28	332,09	4

2964,75	2947,66	3163,68	3133,27	3503,99	5
5433,06	5307,89	5556,61	6067,43	5818,36	6
949,44	958,44	1001,08	959,58	966,25	7
539,64	578,09	492,13	547,41	306,23	8

TABL. III BUDŻETY JEDNOSTEK SAMORZĄDU TERYTORIALNEGO WOJEWÓDZTWA ŚWIĘTOKRZYSKIEGO NA TLE KRAJU W 2016 R.

WYSZCZEGÓLNIENIE	Polska		Województwo świętokrzyskie		
	ogółem	2015= 100	ogółem	2015 = 100	Polska = 100
GMINY ^a					
Dochody					
w mln zł	101794,8	116,1	3902,3	114,9	3,8
dochody własne.....	45134,6	103,6	1489,5	104,4	3,3
dotacje	30298,9	162,2	1293,1	147,9	4,3
subwencja ogólna.....	26361,3	103,7	1119,7	102,3	4,2
na 1 mieszkańca w zł	3943,56	116,1	3692,62	115,4	93,6
Wydatki					
w mln zł	98175,1	114,2	3703,0	111,3	3,8
wydatki majątkowe	10953,5	75,6	305,4	57,8	2,8
wydatki bieżące	87221,5	122,1	3397,6	121,4	3,9
na 1 mieszkańca w zł	3803,33	114,2	3503,99	111,8	92,1
MIASTA NA PRAWACH POWIATU					
Dochody:					
w mln zł	74420,1	105,5	1114,0	102,1	1,5
dochody własne.....	45869,2	102,4	599,9	104,2	1,3
dotacje	14070,0	118,2	248,8	96,3	1,8
subwencja ogólna.....	14481,0	104,3	265,3	103,3	1,8
na 1 mieszkańca w zł	5899,87	105,7	5634,19	102,5	95,5
Wydatki:					
w mln zł	71941,5	103,0	1150,4	95,5	1,6
wydatki majątkowe	8568,6	66,4	138,7	45,7	1,6
wydatki bieżące	63372,9	111,3	1011,7	112,3	1,6
na 1 mieszkańca w zł	5703,37	103,2	5818,36	95,9	102,0

^a Bez dochodów i wydatków miasta Kielce mającego status miasta na prawach powiatu.

TABL. III BUDŻETY JEDNOSTEK SAMORZĄDU TERYTORIALNEGO WOJEWÓDZTWA ŚWIĘTOKRZYSKIEGO NA TLE KRAJU W 2016 R. (dok.)

WYSZCZEGÓLNIENIE	Polska		Województwo świętokrzyskie		
	ogółem	2015= 100	ogółem	2015 = 100	Polska = 100
POWIATY					
Dochody					
w mln zł	23948,3	101,1	1043,7	101,1	4,4
dochody własne.....	8474,3	106,7	302,5	106,2	3,6
dotacje	5245,1	92,2	244,0	93,2	4,7
subwencja ogólna.....	10228,9	101,8	497,1	102,3	4,9
na 1 mieszkańca w zł	927,76	101,1	987,6	101,5	106,4
Wydatki					
w mln zł	23300,6	99,4	1021,1	100,3	4,4
wydatki majątkowe	2998,2	87,5	110,0	79,9	3,7
wydatki bieżące	20302,4	101,4	911,1	103,4	4,5
na 1 mieszkańca w zł	902,67	99,4	966,25	100,7	107,0
WOJEWÓDZTWO					
Dochody:					
w mln zł	13505,6	78,9	416,6	62,7	3,1
dochody własne.....	7205,4	100,7	140,1	97,7	1,9
dotacje	4335,3	54,5	160,9	39,9	3,7
subwencja ogólna.....	1964,9	98,6	115,6	98,3	5,9
na 1 mieszkańca w zł	351,46	79,0	332,09	63,0	94,5
Wydatki:					
w mln zł	12617,4	73,3	384,2	55,7	3,0
wydatki majątkowe	3310,4	42,6	94,1	24,5	2,8
wydatki bieżące	9307,0	98,6	290,0	94,9	3,1
na 1 mieszkańca w zł	328,35	73,4	306,23	55,9	93,3

TABL. IV BUDŻETY JEDNOSTEK SAMORZĄDU TERYTORIALNEGO WOJEWÓDZTWA ŚWIĘTOKRZYSKIEGO NA TLE POZOSTAŁYCH WOJEWÓDZTW W 2016 R.

WYSZCZEGÓLNIENIE	Dochody				Wydatki	
	ogółem	własne	dotacje	subwencja ogólna	ogółem	w tym majątkowe
	w milionach złotych					
GMINY ^a						
P O L S K A	101794,8	45134,6	30298,9	26361,3	98175,1	10953,5
Dolnośląskie.....	7878,1	4320,7	1961,5	1595,9	7665,5	963,3
Kujawsko-pomorskie	5366,0	2151,6	1764,8	1449,7	5160,0	531,4
Lubelskie.....	5900,8	2004,0	2038,8	1858,1	5703,7	568,5
Lubuskie.....	2928,4	1375,6	884,1	668,7	2824,6	283,6
Łódzkie.....	6538,1	3113,6	1871,3	1553,2	6292,8	686,3
Małopolskie	9314,3	3624,6	2863,6	2826,1	8997,0	1011,4
Mazowieckie.....	13179,4	6149,1	3735,0	3295,3	12743,8	1707,2
Opolskie	3075,6	1544,4	773,3	757,9	2990,8	267,5
Podkarpackie	6608,6	2338,4	2191,6	2078,6	6429,6	683,1
Podlaskie	2861,9	1088,4	943,9	829,7	2725,5	283,1
Pomorskie	6428,6	2685,7	2026,1	1716,8	6191,1	709,7
Śląskie	7595,5	3936,2	1947,4	1712,0	7245,8	781,4
Świętokrzyskie	3902,3	1489,5	1293,1	1119,7	3703,0	305,4
Warmińsko-mazurskie	4601,5	1795,3	1580,1	1226,2	4430,7	404,4
Wielkopolskie	10725,7	4980,6	3082,7	2662,4	10421,6	1315,1
Zachodniopomorskie	4890,0	2537,1	1341,7	1011,2	4649,5	452,1
POWIATY						
P O L S K A	23948,3	8474,3	5245,1	10228,9	23300,6	2998,2
Dolnośląskie.....	1903,6	709,6	438,7	755,3	1857,3	177,3
Kujawsko-pomorskie	1227,8	396,7	272,7	558,3	1174,2	134,3
Lubelskie.....	1449,1	437,5	352,1	659,5	1420,7	216,0
Lubuskie.....	709,8	251,7	167,5	290,6	687,3	62,5
Łódzkie.....	1525,1	576,6	332,3	616,1	1495,7	173,5
Małopolskie	1956,6	696,5	413,3	846,8	1887,2	278,5
Mazowieckie.....	3038,6	1207,7	630,9	1200,1	2982,3	459,2
Opolskie	782,7	284,2	169,7	328,9	775,5	83,6
Podkarpackie	1594,2	461,5	392,7	740,0	1517,9	208,9
Podlaskie	716,4	214,5	199,7	302,1	688,0	135,4
Pomorskie	1457,3	510,2	273,9	673,2	1436,0	186,1
Śląskie	1664,1	684,6	384,5	594,9	1599,6	198,8
Świętokrzyskie	1043,7	302,5	244,0	497,1	1021,1	110,0
Warmińsko-mazurskie	1241,3	353,7	268,1	619,6	1206,1	130,0
Wielkopolskie	2405,1	964,1	450,8	990,2	2350,3	327,1
Zachodniopomorskie	1233,0	422,6	254,2	556,2	1201,4	116,9

a Bez dochodów i wydatków miasta Kielce mającego status miasta na prawach powiatu.

TABL. IV BUDŻETY JEDNOSTEK SAMORZĄDU TERYTORIALNEGO WOJEWÓDZTWA ŚWIĘTOKRZYSKIEGO NA TLE POZOSTAŁYCH WOJEWÓDZTW W 2016 R. (dok.)

WYSZCZEGÓLNIENIE	Dochody				Wydatki	
	ogółem	własne	dotacje	subwencja ogólna	ogółem	w tym majątkowe
	w milionach złotych					

MIASTA NA PRAWACH POWIATU

P O L S K A	74420,1	45869,2	14070,0	14481,0	71941,5	8568,6
Dolnośląskie.....	5468,9	3603,6	959,5	905,8	5359,7	791,1
Kujawsko-pomorskie	3933,3	2176,8	816,4	940,0	3804,3	419,0
Lubelskie.....	2771,8	1360,5	658,4	752,8	2761,5	272,4
Lubuskie.....	1351,3	720,5	297,3	333,5	1289,8	152,0
Łódzkie.....	4576,2	2785,6	1008,4	782,2	4472,0	703,0
Małopolskie	5754,5	3566,0	1046,1	1142,5	5751,1	684,6
Mazowieckie.....	17355,5	12382,4	2538,4	2434,7	16417,1	1535,4
Opolskie	729,8	437,7	124,6	167,4	726,7	96,1
Podkarpackie	1924,8	904,9	459,5	560,4	1832,7	192,7
Podlaskie	2259,4	1179,6	490,6	589,1	2210,4	249,0
Pomorskie	4956,6	3118,7	955,5	882,4	4732,2	659,1
Śląskie	12916,9	7505,3	2645,5	2766,1	12694,0	1529,5
Świętokrzyskie	1114,0	599,9	248,8	265,3	1150,4	138,7
Warmińsko-mazurskie	1634,8	848,0	388,6	398,1	1476,9	110,5
Wielkopolskie	4562,6	2792,6	808,4	961,5	4499,5	705,3
Zachodniopomorskie	3109,9	1886,9	623,8	599,1	2763,2	330,2

WOJEWÓDZTWA

P O L S K A	13505,6	7205,4	4335,3	1964,9	12617,4	3310,4
Dolnośląskie.....	1129,2	654,2	399,8	75,2	1083,0	340,0
Kujawsko-pomorskie	740,4	303,8	270,2	166,5	671,3	159,8
Lubelskie.....	815,6	249,2	354,6	211,8	735,3	233,7
Lubuskie.....	430,7	136,4	209,3	85,0	386,4	93,4
Łódzkie.....	707,3	393,4	212,3	101,6	646,4	149,1
Małopolskie	1068,4	528,1	405,6	134,6	1114,9	453,9
Mazowieckie.....	2302,6	1894,9	314,6	93,1	2247,5	395,2
Opolskie	506,2	145,5	280,2	80,5	458,3	218,2
Podkarpackie	738,7	289,6	231,4	217,7	614,1	119,2
Podlaskie	423,9	132,6	164,5	126,8	374,1	95,1
Pomorskie	729,3	404,5	250,2	74,7	706,2	154,1
Śląskie	1228,2	763,1	317,3	147,8	1206,7	327,1
Świętokrzyskie	416,6	140,1	160,9	115,6	384,2	94,1
Warmińsko-mazurskie	513,2	150,0	208,7	154,5	460,6	82,9
Wielkopolskie	1087,9	754,6	277,8	55,6	951,5	244,3
Zachodniopomorskie	667,4	265,5	278,0	124,0	576,8	150,3

TABL. 1 DOCHODY BUDŻETÓW JEDNOSTEK SAMORZĄDU TERYTORIALNEGO WEDŁUG RODZAJÓW

WYSZCZEGÓLNIENIE a – 2015 r. b – 2016 r.	Ogółem		Gminy ^a		Miasto na prawach powiatu		Powiaty		Województwo		
	w tys. zł	w od- set- kach	w tys. zł	w od- set- kach	w tys. zł	w od- set- kach	w tys. zł	w od- set- kach	w tys. zł	w od- set- kach	
OGÓŁEM	a	6183687,2	100,0	3395654,7	100,0	1091056,4	100,0	1032648,9	100,0	664327,2	100,0
	b	6476586,8	100,0	3902293,3	100,0	1114015,0	100,0	1043676,2	100,0	416602,3	100,0
Dochody własne	a	2430756,8	39,3	1426641,3	42,0	575694,4	52,8	284961,3	27,6	143459,8	21,6
	b	2532039,9	39,1	1489461,6	38,2	599920,5	53,9	302542,9	29,0	140114,9	33,6
w tym:											
udział w podatku docho- dowym:											
od osób prawnych	a	112343,8	1,8	21640,3	0,6	13793,1	1,3	4535,7	0,4	72374,7	10,9
	b	99544,9	1,5	19244,2	0,5	12274,3	1,1	4016,3	0,4	64010,1	15,4
od osób fizycznych	a	884165,2	14,3	494912,5	14,6	226019,6	20,7	134665,6	13,0	28567,5	4,3
	b	947253,4	14,6	533330,6	13,7	238732,5	21,4	144658,3	13,9	30531,9	7,3
podatek od nieruchomości..	a	531620,0	8,6	432272,7	12,7	99347,3	9,1	-	x	-	x
	b	546014,4	8,4	435709,1	11,2	110305,3	9,9	-	x	-	x
podatek rolny	a	58700,5	0,9	58446,3	1,7	254,2	0,0	-	x	-	x
	b	58349,5	0,9	58120,4	1,5	229,1	0,0	-	x	-	x
podatek od środków transportowych	a	34180,8	0,6	28530,8	0,8	5650,0	0,5	-	x	-	x
	b	35145,1	0,5	29680,3	0,8	5464,8	0,5	-	x	-	x
podatek od czynności cywilnoprawnych	a	30317,7	0,5	19404,8	0,6	10912,9	1,0	-	x	-	x
	b	35662,2	0,6	23854,1	0,6	11808,1	1,1	-	x	-	x
opłata skarbowa	a	8707,9	0,1	5336,4	0,2	3371,6	0,3	-	x	-	x
	b	9229,0	0,1	5644,6	0,1	3584,5	0,3	-	x	-	x
dochody z majątku:	a	125370,9	2,0	61115,2	1,8	50922,4	4,7	10876,7	1,1	2456,6	0,4
	b	135026,3	2,1	65424,5	1,7	58356,6	5,2	8645,3	0,8	2599,9	0,6
w tym dochody z wynajmu i dzierżawy oraz innych umów o podobnym charakterze	a	71812,3	1,2	30369,7	0,9	33589,2	3,1	5691,1	0,6	2162,4	0,3
	b	72955,4	1,1	30254,5	0,8	33725,3	3,0	6469,1	0,6	2506,5	0,6

a Bez dochodów i wydatków miasta Kielce mającego status miasta na prawach powiatu.

TABL. 1 DOCHODY BUDŻETÓW JEDNOSTEK SAMORZĄDU TERYTORIALNEGO WEDŁUG RODZAJÓW (dok.)

WYSZCZEGÓLNIENIE a – 2015 r. b – 2016 r.	Ogółem		Gminy ^a		Miasto na prawach powiatu		Powiaty		Województwo		
	w tys. zł	w od- set- kach	w tys. zł	w od- set- kach	w tys. zł	w od- set- kach	w tys. zł	w od- set- kach	w tys. zł	w od- set- kach	
środki na dofinansowanie własnych zadań pozyskane z innych źródeł	a	24549,0	0,4	19026,2	0,6	1704,0	0,2	3285,9	0,3	532,9	0,1
	b	16059,1	0,2	5970,9	0,2	5083,4	0,5	4513,0	0,4	491,9	0,1
Dotacje ogółem	a	1797634,2	29,1	874124,6	25,7	258433,0	23,7	261880,7	25,4	403195,8	60,7
	b	1946804,2	30,1	1293147,7	33,1	248772,6	22,3	244023,7	23,4	160860,1	38,6
dotacje celowe	a	1171126,8	18,9	679502,5	20,0	142158,7	13,0	235605,8	22,8	113859,7	17,1
	b	1764840,0	27,2	1238876,3	31,7	217270,6	19,5	230938,3	22,1	77754,7	18,7
w tym:											
z budżetu państwa na zadania:											
z zakresu administracji rządowej	a	724569,0	11,7	452669,5	13,3	83008,4	7,6	122885,6	11,9	66005,5	9,9
	b	1344648,4	20,8	1018892,1	26,1	160678,0	14,4	116939,9	11,2	48138,4	11,6
własne	a	379299,6	6,1	206850,4	6,1	50974,6	4,7	81590,4	7,9	39884,3	6,0
	b	354837,3	5,5	205650,5	5,3	48288,8	4,3	83625,0	8,0	17273,0	4,1
realizowane na podstawie porozumień z orga- nami administracji rządowej	a	3126,1	0,1	2015,1	0,1	188,9	0,0	760,3	0,1	161,8	0,0
	b	2899,9	0,0	2315,9	0,1	119,4	0,0	464,7	0,0	-	x
na zadania realizowane na podstawie porozumień między jednostkami samorządu terytorialnego	a	21685,1	0,4	6052,5	0,2	6172,7	0,6	9404,3	0,9	55,6	0,0
	b	18890,5	0,3	4425,6	0,1	6680,5	0,6	7704,5	0,7	80,0	0,0
dotacje otrzymane z państwowych funduszy celowych	a	13147,9	0,2	9623,6	0,3	1692,2	0,2	1042,3	0,1	789,8	0,1
	b	18177,8	0,3	5794,0	0,1	1382,0	0,1	1324,8	0,1	9677,0	2,3
dotacje §§200 i 620	a	618986,3	10,0	194611,4	5,7	114825,8	10,5	25133,8	2,4	284415,4	42,8
	b	130774,6	2,0	43912,7	1,1	26760,6	2,4	5601,9	0,5	54499,4	13,1
Subwencja ogólna z budżetu państwa	a	1955296,3	31,6	1094888,8	32,2	256929,0	23,5	485806,8	47,0	117671,6	17,7
	b	1997742,7	30,8	1119684,0	28,7	265321,8	23,8	497109,5	47,6	115627,3	27,8
w tym oświatowa	a	1378463,1	22,3	754461,7	22,2	246634,9	22,6	365468,8	35,4	11897,7	1,8
	b	1401572,8	21,6	764133,8	19,6	254672,2	22,9	370487,5	35,5	12279,3	2,9

a Bez dochodów i wydatków miasta Kielce mającego status miasta na prawach powiatu.

TABL. 2 DOCHODY BUDŻETÓW JEDNOSTEK SAMORZĄDU TERYTORIALNEGO WEDŁUG DZIAŁÓW

WYSZCZEGÓLNIENIE a – 2015 r. b – 2016 r.	Ogółem		Gminy ^a		Miasto na prawach powiatu		Powiaty		Województwo		
	w tys. zł	w od- set- kach	w tys. zł	w od- set- kach	w tys. zł	w od- set- kach	w tys. zł	w od- set- kach	w tys. zł	w od- set- kach	
O G Ó Ł E M	a	6183687,2	100,0	3395654,7	100,0	1091056,4	100,0	1032648,9	100,0	664327,2	100,0
	b	6476586,8	100,0	3902293,3	100,0	1114015,0	100,0	1043676,2	100,0	416602,3	100,0
w tym:											
Rolnictwo i łowiectwo	a	137750,7	2,2	87977,3	2,6	6,4	0,0	11048,7	1,1	38718,3	5,8
	b	67928,0	1,0	42686,6	1,1	9,6	0,0	80,5	0,0	25151,3	6,0
Wytwarzanie i za- opatrywanie w energię elektry- czną, gaz i wodę ...	a	20226,2	0,3	20226,2	0,6	-	x	-	x	-	x
	b	21896,9	0,3	21896,9	0,6	-	x	-	x	-	x
Transport i łączność.	a	472625,8	7,6	72586,9	2,1	95347,6	8,7	71909,3	7,0	232782,0	35,0
	b	285274,3	4,4	69521,7	1,8	75182,4	6,7	70787,3	6,8	69783,0	16,8
Gospodarka mieszkaniowa	a	153747,3	2,5	73564,2	2,2	57883,3	5,3	21291,2	2,1	1008,6	0,2
	b	131349,8	2,0	67428,7	1,7	50956,8	4,6	12625,5	1,2	338,8	0,1
Działalność usługowa	a	99868,3	1,6	4319,2	0,1	81480,9	7,5	13783,1	1,3	285,1	0,0
	b	46049,8	0,7	4612,4	0,1	25219,9	2,3	16098,1	1,5	119,3	0,0
Administracja publiczna	a	56553,6	0,9	23332,0	0,7	4562,9	0,4	6003,7	0,6	22655,1	3,4
	b	53459,3	0,8	25439,9	0,7	4517,2	0,4	3131,4	0,3	20370,9	4,9
Bezpieczeństwo publiczne i ochrona przeciw- pożarowa	a	76938,9	1,2	3025,6	0,1	17978,1	1,6	55935,3	5,4	-	x
	b	80597,3	1,2	929,4	0,0	20078,1	1,8	59589,7	5,7	-	x
Dochody od osób prawnych, od osób fizycznych i od innych jedno- stek nieposiada- jących osobowości prawnej oraz wydatki związane z ich poborem	a	1783667,9	28,8	1140224,1	33,6	377243,2	34,6	165028,3	16,0	101172,3	15,2
	b	1867680,8	28,8	1189108,1	30,5	406669,2	36,5	176963,5	17,0	94940,0	22,8
Różne rozliczenia ...	a	2062461,7	33,4	1109647,9	32,7	257345,3	23,6	486760,9	47,1	208707,6	31,4
	b	2080580,7	32,1	1135113,7	29,1	265725,8	23,9	498085,7	47,7	181655,5	43,6
Oświata i wychowanie	a	104177,3	1,7	75957,7	2,2	14083,9	1,3	12888,1	1,2	1247,6	0,2
	b	117514,3	1,8	83106,2	2,1	19429,5	1,7	13760,7	1,3	1218,0	0,3
Ochrona zdrowia	a	49009,5	0,8	290,8	0,0	7641,6	0,7	40896,2	4,0	180,9	0,0
	b	49797,3	0,8	180,7	0,0	6514,3	0,6	36370,2	3,5	6732,1	1,6
Pomoc społeczna i pozostałe zada- nia w zakresie polityki społecznej	a	777431,3	12,6	521996,6	15,4	119777,8	11,0	126302,3	12,2	9354,6	1,4
	b	1408825,7	21,8	1077448,4	27,6	192083,7	17,2	132986,0	12,7	6307,5	1,5
Edukacyjna opieka wychowawcza	a	20605,1	0,3	13797,8	0,4	1504,2	0,1	5244,8	0,5	58,4	0,0
	b	18694,5	0,3	11512,0	0,3	1306,8	0,1	5875,7	0,6	-	x
Gospodarka komu- nalna i ochrona środowiska	a	216292,7	3,5	171253,3	5,0	35630,9	3,3	7144,7	0,7	2263,9	0,3
	b	195405,9	3,0	148129,3	3,8	37369,2	3,4	7843,7	0,8	2063,7	0,5
Kultura i ochrona dziedzictwa narodowego	a	19697,9	0,3	18000,8	0,5	1153,8	0,1	534,8	0,1	8,5	0,0
	b	4775,7	0,1	4215,7	0,1	236,6	0,0	283,5	0,0	39,9	0,0
Kultura fizyczna	a	32045,4	0,5	22563,7	0,7	9106,8	0,8	79,0	0,0	295,8	0,0
	b	25347,0	0,4	14222,0	0,4	7910,9	0,7	3209,9	0,3	4,2	0,0

a Bez dochodów i wydatków miasta Kielce mającego status miasta na prawach powiatu.

TABL. 3 WYDATKI BUDŻETÓW JEDNOSTEK SAMORZĄDU TERYTORIALNEGO WEDŁUG RODZAJÓW

WYSZCZEGÓLNIENIE a – 2015 r. b – 2016 r.	Ogółem		Gminy ^a		Miasto na prawach powiatu		Powiaty		Województwo		
	w tys. zł	w od- set- kach	w tys. zł	w od- set- kach	w tys. zł	w od- set- kach	w tys. zł	w od- set- kach	w tys. zł	w od- set- kach	
O G Ó Ł E M	a	6238187,4	100,0	3325747,6	100,0	1204233,4	100,0	1018523,4	100,0	689683,1	100,0
	b	6258657,1	100,0	3702953,2	100,0	1150430,2	100,0	1021110,0	100,0	384163,7	100,0
Wydatki bieżące	a	4884658,5	78,3	2797592,4	84,1	900507,9	74,8	880800,1	88,5	305758,1	44,3
	b	5610418,5	89,6	3397594,8	91,8	1011688,2	87,9	911096,7	89,2	290038,7	75,5
w tym:											
dotacje	a	451735,5	7,2	192400,7	5,8	78098,0	6,5	55085,2	5,4	126151,6	18,3
	b	450492,4	7,2	203793,2	5,5	84256,7	7,3	63860,3	6,3	98582,3	25,7
w tym dla samorządow ych zakładów budżetowych	a	15985,4	0,3	15775,4	0,5	-	x	210,0	0,0	-	x
	b	16669,0	0,3	16447,0	0,4	-	x	222,0	0,0	-	x
świadczenia na rzecz osób fizycznych.....	a	677441,0	10,9	537314,3	16,2	107716,6	8,9	31029,2	3,0	1381,0	0,2
	b	1300357,3	20,8	1083423,9	29,3	179713,6	15,6	35744,5	3,5	1475,3	0,4
wydatki bieżące jednostek budżetowych	a	3659897,1	58,7	2013279,0	60,5	693265,0	57,6	779492,4	76,5	173860,7	25,2
	b	3768142,3	60,2	2062576,0	55,7	725346,5	63,1	793626,2	77,7	186593,5	48,6
w tym:											
wynagrodzenia.....	a	2016224,0	32,3	1101311,8	33,1	347852,9	28,9	481466,4	47,3	85592,9	12,4
	b	2062627,6	33,0	1116257,7	30,1	367075,4	31,9	491275,6	48,1	88019,0	22,9
pochodne wynagrodzeń.....	a	375106,5	6,0	215534,7	6,5	61305,1	5,1	82757,4	8,1	15509,3	2,2
	b	384983,7	6,2	222710,5	6,0	63766,2	5,5	82508,2	8,1	15998,8	4,2
zakup materiałów i usług.....	a	987361,7	15,8	538822,5	16,2	239549,0	19,9	143890,7	14,1	65099,5	9,4
	b	1058423,4	16,9	581611,5	15,7	251563,0	21,9	153692,9	15,1	71556,0	18,6
obsługa długu publicznego	a	69888,6	1,1	41032,1	1,2	15553,3	1,3	10329,6	1,0	2973,6	0,4
	b	65102,5	1,0	35471,8	1,0	17094,2	1,5	9242,3	0,9	3294,1	0,9
Wydatki majątkowe.....	a	1353528,9	21,7	528155,2	15,9	303725,4	25,2	137723,3	13,5	383925,0	55,7
	b	648238,6	10,4	305358,4	8,2	138742,0	12,1	110013,3	10,8	94124,9	24,5
w tym inwestycyjne ^b ...	a	1324663,0	21,2	518543,3	15,6	286925,4	23,8	135269,3	13,3	383925,0	55,7
	b	622073,3	9,9	296884,3	8,0	122944,8	10,7	109619,3	10,7	92624,9	24,1

a Bez dochodów i wydatków miasta Kielce mającego status miasta na prawach powiatu. b Łącznie z dotacjami na finansowanie zadań inwestycyjnych samorządowych zakładów budżetowych.

TABL. 4 WYDATKI BUDŻETÓW JEDNOSTEK SAMORZĄDU TERYTORIALNEGO WEDŁUG DZIAŁÓW

WYSZCZEGÓLNIENIE a – 2015 r. b – 2016 r.	Ogółem		Gminy ^a		Miasto na prawach powiatu		Powiaty		Województwo	
	w tys. zł	w od- set- kach	w tys. zł	w od- set- kach	w tys. zł	w od- set- kach	w tys. zł	w od- set- kach	w tys. zł	w od- set- kach
O G Ó Ł E M	a 6238187,4	100,0	3325747,6	100,0	1204233,4	100,0	1018523,4	100,0	689683,1	100,0
	b 6258657,1	100,0	3702953,2	100,0	1150430,2	100,0	1021110,0	100,0	384163,7	100,0
w tym:										
Rolnictwo i łowiectwo.....	a 179473,0	2,9	123015,6	3,7	23,8	0,0	11071,3	1,1	45362,3	6,6
	b 90933,7	1,5	58753,6	1,6	17,7	0,0	176,7	0,0	31985,7	8,3
Wytwarzanie i zaopatry- wanie w energię elektry- czną, gaz i wodę	a 24993,6	0,4	24930,8	0,7	2,1	0,0	60,0	0,0	0,6	0,0
	b 29455,4	0,5	28555,4	0,8	900,0	0,1	-	x	-	x
Transport i łączność	a 976360,9	15,7	223472,4	6,7	226237,7	18,8	141001,1	13,8	385649,7	55,9
	b 670657,3	10,7	235287,1	6,4	132839,4	11,5	145789,2	14,3	156741,7	40,8
Gospodarka mieszkaniowa..	a 132601,8	2,1	73813,0	2,2	53251,5	4,4	5239,4	0,5	298,0	0,0
	b 129512,9	2,1	55212,3	1,5	67273,4	5,8	6901,5	0,7	125,6	0,0
Działalność usługowa	a 125158,8	2,0	9462,0	0,3	104204,6	8,7	8427,6	0,8	3064,6	0,4
	b 58314,4	0,9	9480,2	0,3	28013,4	2,4	17924,8	1,8	2896,0	0,8
Administracja publiczna	a 613923,9	9,8	370948,3	11,2	58477,8	4,9	115523,9	11,3	68973,8	10,0
	b 607711,8	9,7	367470,8	9,9	63959,9	5,6	106791,3	10,5	69489,8	18,1
Bezpieczeństwo publiczne i ochrona przeciwpoża- rowa.....	a 117515,6	1,9	35236,8	1,1	25643,5	2,1	56635,3	5,6	-	x
	b 120128,4	1,9	31792,4	0,9	27998,2	2,4	60198,0	5,9	139,8	0,0
Obsługa długu publicznego ^b ...	a 69891,6	1,1	41035,1	1,2	15553,3	1,3	10329,6	1,0	2973,6	0,4
	b 65102,5	1,0	35471,8	1,0	17094,2	1,5	9242,3	0,9	3294,1	0,9
Oświata i wychowanie	a 1810857,1	29,0	1163577,1	35,0	312759,0	26,0	316297,2	31,1	18223,8	2,6
	b 1843160,8	29,4	1182469,4	31,9	322598,0	28,0	318318,4	31,2	19775,0	5,1
Ochrona zdrowia	a 105270,9	1,7	19153,9	0,6	14897,1	1,2	48786,2	4,8	22433,7	3,3
	b 96921,0	1,5	18468,9	0,5	14406,3	1,3	42293,0	4,1	21752,7	5,7
Pomoc społeczna i pozostałe zadania w zakresie polityki społecznej	a 1092738,7	17,5	650760,6	19,6	221002,7	18,4	199231,0	19,6	21744,4	3,2
	b 1740217,6	27,8	1213603,5	32,8	299163,1	26,0	208022,7	20,4	19428,3	5,1
Edukacyjna opieka wychowawcza	a 159954,0	2,6	42423,2	1,3	37110,2	3,1	80069,7	7,9	350,8	0,1
	b 164518,5	2,6	41242,0	1,1	39056,0	3,4	84220,5	8,2	-	x
Gospodarka komunalna i ochrona środowiska	a 387102,4	6,2	321575,7	9,7	55986,8	4,6	7503,1	0,7	2036,7	0,3
	b 330880,7	5,3	251356,2	6,8	74675,3	6,5	3011,1	0,3	1838,1	0,5
Kultura i ochrona dziedzictwa narodowego ...	a 160195,5	2,6	97908,3	2,9	25192,7	2,1	5319,0	0,5	31775,5	4,6
	b 158634,7	2,5	89622,1	2,4	26668,0	2,3	5686,9	0,6	36657,7	9,5
Kultura fizyczna	a 113724,0	1,8	75473,6	2,3	35233,3	2,9	1058,1	0,1	1959,0	0,3
	b 103728,6	1,7	72117,0	1,9	28821,2	2,5	864,7	0,1	1925,8	0,5

a Bez dochodów i wydatków miasta Kielce mającego status miasta na prawach powiatu. b Obejmuje wydatki na obsługę długu publicznego oraz wydatki bieżące jednostek budżetowych związane z tą obsługą.

TABL. 5 DOCHODY BUDŻETÓW GMIN ^a WEDŁUG RODZAJÓW

WYSZCZEGÓLNIENIE a – 2015 r. b – 2016 r.	Dochody własne			Dotacje		Subwencja ogólna	
	ogółem	w tym udział w podatku dochodowym od osób		ogółem	w tym celowe	ogółem	w tym oświatowa
		prawnych	fizycznych				
w tysiącach złotych							
O G Ó Ł E M	1426641,3	21640,3	494912,5	874124,6	679502,5	1094888,8	754461,7
a							
b	1489461,6	19244,2	533330,6	1293147,7	1238876,3	1119684,0	764133,8
Podregion kielecki.....	753454,2	10064,3	287981,4	435594,1	352076,2	572941,3	399731,7
a							
b	805962,7	8968,9	312095,6	671087,5	652625,0	590645,3	406224,3
Powiat kielecki.....	270734,8	2977,1	95996,8	175116,6	130787,0	257582,5	178449,3
a							
b	292292,5	2670,0	105556,4	268179,2	260215,9	265531,8	180225,3
<i>gminy miejsko-wiejskie:</i>							
Bodzentyn	11014,4	3,5	4078,9	7687,4	6942,0	16344,9	9466,5
a							
b	11258,0	8,4	4715,1	14575,9	14375,6	16892,9	9453,7
Chęciny	23785,3	51,0	7871,3	9957,0	7002,0	15141,0	11202,6
a							
b	31502,5	87,4	8088,6	15618,4	15225,3	15850,8	11183,1
Chmielnik	13911,4	59,0	4144,2	13176,3	8990,9	14818,3	9358,7
a							
b	14333,5	41,9	4588,3	16340,0	16298,9	13964,3	9222,0
Daleszyce.....	17643,3	51,9	7428,3	15700,0	11269,8	20167,3	12854,5
a							
b	18879,3	61,6	8073,1	20764,3	20554,1	21069,7	13247,6
<i>gminy wiejskie:</i>							
Bieliny	7651,1	7,7	3374,2	10262,2	6888,1	16025,0	9449,8
a							
b	7121,5	6,6	3768,4	15836,6	13938,4	17088,6	9777,9
Górno	11725,7	13,4	5383,5	11014,3	9732,1	19441,5	12240,6
a							
b	11877,0	15,6	6106,3	21086,7	19639,6	19488,0	12438,4
Łagów	9728,6	9,9	2002,4	8824,2	5877,2	8661,0	6677,1
a							
b	9797,8	-5,5	2113,2	11299,6	11164,5	9293,3	6332,7
Łopuszno.....	5731,5	8,5	2781,6	8550,3	7498,3	14554,5	7822,7
a							
b	6725,5	12,6	3232,5	12978,2	12019,8	15424,0	8375,0
Mastów.....	15351,3	61,6	6870,5	7286,7	6590,1	7783,7	6495,1
a							
b	17900,1	99,8	7960,3	12309,1	12258,9	8364,8	7112,8
Miedziana Góra	12566,4	15,1	6981,6	6021,0	4449,0	12849,8	9302,2
a							
b	15704,4	30,7	7478,7	11181,3	11093,7	12944,5	9445,8
Mniów.....	7429,0	4,7	2629,9	7082,6	6100,1	12864,6	8388,1
a							
b	6457,4	5,0	2716,8	13419,9	13369,1	15726,1	8177,4
Morawica.....	29183,7	274,8	10111,1	12438,3	8341,1	15695,5	15281,0
a							
b	28562,9	202,7	11069,2	21290,7	20085,9	15554,5	15165,6
Nowa Słupia	9558,0	14,3	4051,7	7912,0	6602,2	14168,2	9004,9
a							
b	9500,2	12,4	4261,4	12623,7	12530,0	14815,8	8886,5

a Bez dochodów i wydatków miasta Kielce mającego status miasta na prawach powiatu.

TABL. 5 DOCHODY BUDŻETÓW GMIN^a WEDŁUG RODZAJÓW (cd.)

WYSZCZEGÓLNIENIE a – 2015 r. b – 2016 r.	Dochody własne			Dotacje		Subwencja ogólna	
	ogółem	w tym udział w podatku dochodowym od osób		ogółem	w tym celowe	ogółem	w tym oświatowa
		prawnych	fizycznych				
w tysiącach złotych							
Powiat kielecki (dok.)							
<i>gminy wiejskie (dok.):</i>							
Piekoszków a	22154,7	623,6	7652,9	8791,5	8070,6	17568,0	15892,3
b	26897,7	422,5	8823,4	18351,8	18079,0	17026,4	16120,3
Pierzchnica..... a	5861,2	28,2	1482,1	4587,1	3970,1	7049,8	3980,4
b	4650,4	21,9	1636,1	6494,9	6447,5	7487,2	4156,5
Raków a	6344,1	0,3	1572,7	10383,1	5106,4	8794,4	4685,2
b	5722,5	1,7	1792,6	9678,6	9303,8	8812,9	4610,9
Sitkówka-Nowiny a	33255,5	1551,3	5064,6	5041,2	4986,1	8340,3	7959,9
b	36103,2	1370,0	5428,3	7789,5	7758,8	8505,8	8184,3
Strawczyn..... a	10978,6	13,5	4620,4	12009,0	5791,4	13415,9	8955,6
b	11898,9	105,1	4941,7	14196,7	14008,6	13275,1	8708,4
Zagnańsk a	16861,1	184,8	7895,0	8392,4	6579,6	13898,8	9431,8
b	17399,9	169,7	8762,4	12343,3	12064,5	13947,2	9626,2
Powiat konecki a	98473,9	2135,4	36254,1	62329,9	51700,3	87354,7	55275,8
b	101369,0	1988,6	38504,6	97365,2	95560,0	88882,5	56000,6
<i>gminy miejsko-wiejskie:</i>							
Końskie a	60459,2	922,7	21105,5	21881,0	20175,6	22095,0	22095,0
b	61431,9	781,0	22173,3	38281,1	38170,1	23264,6	22555,0
Stąporków a	16217,1	1091,4	6960,5	14159,5	11482,7	18591,3	9185,2
b	16843,1	1123,2	7468,3	18638,8	18501,6	18108,9	9198,3
<i>gminy wiejskie:</i>							
Fałków..... a	4629,1	34,3	1500,0	4283,2	2767,9	6838,1	3533,2
b	4744,7	37,9	1560,4	6315,0	5922,3	7464,0	3667,8
Gowarczów a	3572,6	5,2	1426,3	3344,1	3077,3	7034,1	3557,0
b	3743,2	7,6	1591,1	5761,7	5742,3	7225,5	3653,8
Radoszyce a	5577,5	24,8	2515,1	8307,1	6291,1	16050,6	8723,2
b	5807,9	17,4	2657,9	12715,1	12584,7	15926,5	8636,0
Ruda Maleniecka..... a	2891,5	7,6	1039,6	2402,4	2202,4	4762,7	2490,1
b	3150,5	5,3	1143,8	3975,4	3975,4	4794,7	2404,3
Słupia (Konecka)..... a	2470,8	0,4	804,4	3901,1	2551,5	5823,0	2722,1
b	2588,6	1,7	901,7	5341,1	4434,1	5631,5	2826,3
Smyków..... a	2656,1	49,0	902,8	4051,6	3151,9	6159,8	2970,0
b	3059,2	14,4	1008,1	6336,9	6229,5	6466,9	3059,2

a Bez dochodów i wydatków miasta Kielce mającego status miasta na prawach powiatu.

TABL. 5 DOCHODY BUDŻETÓW GMIN^a WEDŁUG RODZAJÓW (cd.)

WYSZCZEGÓLNIENIE a – 2015 r. b – 2016 r.	Dochody własne			Dotacje		Subwencja ogólna	
	ogółem	w tym udział w podatku dochodowym od osób		ogółem	w tym celowe	ogółem	w tym oświatowa
		prawnych	fizycznych				
w tysiącach złotych							
Powiat ostrowiecki..... a	160464,2	1622,0	60285,7	79833,1	70810,1	86602,3	65757,3
b	166956,3	1763,7	65486,3	125347,5	121462,7	91120,8	67416,9
<i>gminy miejskie:</i>							
Ostrowiec Świętokrzyski..... a	114297,1	1336,4	43762,4	42747,2	41434,3	36948,3	34914,8
b	121278,5	1536,5	47099,3	69888,5	69816,8	40406,8	36483,5
<i>gminy miejsko-wiejskie:</i>							
Ćmielów a	6877,6	26,6	2712,4	6088,1	5108,8	9268,9	5478,2
b	6813,5	8,3	2865,6	8399,6	8399,6	9199,8	5554,3
Kunów a	11177,4	135,4	4089,3	8009,7	6838,3	10139,3	6332,2
b	11353,0	144,0	4613,3	12968,9	12461,2	10894,5	6400,6
<i>gminy wiejskie:</i>							
Bałtów a	4155,1	58,9	1409,6	3417,1	2491,6	3962,0	2541,2
b	4790,6	54,1	1707,5	5253,7	4407,5	3757,6	2643,6
Bodzechów..... a	19129,7	62,8	6782,2	10030,8	9072,2	15308,5	10264,0
b	17477,2	20,6	7533,3	17334,9	14875,6	15532,1	10000,3
Waśniów..... a	4827,3	1,8	1529,8	9540,1	5864,9	10975,2	6227,0
b	5243,6	0,1	1667,4	11502,0	11502,0	11330,0	6334,6
Powiat skarżyski..... a	109512,9	1729,2	46118,8	47428,6	40994,5	55306,6	39243,0
b	121942,3	1401,9	48837,1	75366,5	71603,4	56334,8	40196,9
<i>gminy miejskie:</i>							
Skarżysko-Kamienna a	79260,1	1508,7	32046,8	27212,5	25509,9	22517,7	20140,0
b	84499,0	1196,7	33274,9	43441,1	41997,2	23291,4	20996,4
<i>gminy miejsko-wiejskie:</i>							
Suchedniów..... a	12003,5	120,6	5947,9	4557,4	4331,5	8427,6	5809,2
b	17929,0	156,5	6185,3	10911,5	8792,1	8860,9	5845,6
<i>gminy wiejskie:</i>							
Bliżyn a	7187,5	95,2	3221,7	6798,6	4702,8	10286,7	4762,4
b	7167,6	43,0	3628,0	8590,2	8413,2	10426,5	4824,5
Łączna a	5038,5	4,1	2116,1	4897,1	3196,4	6805,9	4469,4
b	5861,2	4,9	2527,5	6133,2	6110,5	6339,8	4210,1
Skarżysko Kościelne..... a	6023,3	0,6	2786,3	3963,1	3253,8	7268,8	4062,0
b	6485,5	0,8	3221,3	6290,4	6290,4	7416,1	4320,4

a Bez dochodów i wydatków miasta Kielce mającego status miasta na prawach powiatu.

TABL. 5 DOCHODY BUDŻETÓW GMIN^a WEDŁUG RODZAJÓW (cd.)

WYSZCZEGÓLNIENIE a – 2015 r. b – 2016 r.	Dochody własne			Dotacje		Subwencja ogólna	
	ogółem	w tym udział w podatku dochodowym od osób		ogółem	w tym celowe	ogółem	w tym oświatowa
		prawnych	fizycznych				
w tysiącach złotych							
Powiat starachowicki a	114268,4	1600,6	49326,0	70885,9	57784,4	86095,1	61006,2
b	123402,6	1144,7	53711,2	104829,0	103783,0	88775,5	62384,5
<i>gminy miejskie:</i>							
Starachowice..... a	82310,1	1403,1	33140,6	35964,8	30455,7	27965,3	26704,3
b	87665,4	1032,0	36132,8	52306,0	51971,0	29071,9	27464,4
<i>gminy miejsko-wiejskie:</i>							
Wąchock a	7332,3	86,7	3568,6	6254,7	3935,6	7403,6	4546,8
b	7611,6	11,8	3703,4	7078,4	7078,4	7578,5	4685,5
<i>gminy wiejskie:</i>							
Brody..... a	8724,2	67,1	4377,6	9015,2	7942,2	14232,0	7813,1
b	9486,4	55,3	4859,8	13522,7	13214,6	14710,3	8014,8
Mirzec a	6961,9	16,6	3489,8	5480,4	4923,6	12609,7	7518,1
b	7206,9	18,2	3595,4	9572,0	9572,0	13288,5	7920,8
Pawłów..... a	8939,9	27,0	4749,5	14170,9	10527,3	23884,5	14424,0
b	11432,2	27,4	5419,8	22349,9	21947,0	24126,2	14299,0
Podregion sandomiersko-jędrzejowski a	673187,1	11576,0	206931,1	438530,5	327426,4	521947,5	354730,0
b	683498,8	10275,4	221235,0	622060,2	586251,3	529038,7	357909,5
Powiat buski a	105347,9	1234,9	33501,8	89643,3	58273,8	75155,4	50407,4
b	106214,5	1262,6	36531,7	106653,7	91355,3	72539,2	50208,8
<i>gminy miejsko-wiejskie:</i>							
Busko-Zdrój..... a	54736,8	965,5	21361,3	41783,6	24691,6	23830,7	20693,7
b	56043,0	957,5	22668,3	46365,2	36354,0	20558,3	20040,5
Stopnica..... a	9993,9	1,8	2528,8	7473,2	4853,6	9413,3	5326,4
b	9170,5	20,0	2885,1	11011,5	9394,9	9732,5	5416,7
<i>gminy wiejskie:</i>							
Gnojno a	5882,7	10,6	1359,0	4578,4	4349,0	6005,2	3368,1
b	4955,7	0,6	1590,3	6683,4	6618,6	5920,2	3431,8
Nowy Korczyn a	7793,9	15,8	1479,0	7451,1	5208,4	7530,9	3503,6
b	7215,5	-2,4	1937,9	8385,4	7949,8	7924,1	3621,8

a Bez dochodów i wydatków miasta Kielce mającego status miasta na prawach powiatu.

TABL. 5 DOCHODY BUDŻETÓW GMIN ^a WEDŁUG RODZAJÓW (cd.)

WYSZCZEGÓLNIENIE a – 2015 r. b – 2016 r.	Dochody własne			Dotacje		Subwencja ogólna	
	ogółem	w tym udział w podatku dochodowym od osób		ogółem	w tym celowe	ogółem	w tym oświatowa
		prawnych	fizycznych				
w tysiącach złotych							
Powiat buski (dok.)							
<i>gminy wiejskie (dok.):</i>							
Pacanów a	6963,3	31,3	2188,8	7683,0	5767,7	9905,8	5572,7
b	7636,5	41,0	2486,9	11259,4	10205,3	10322,3	5705,9
Solec-Zdrój..... a	7358,4	46,0	1773,0	5570,1	4348,6	6536,4	4177,7
b	7378,0	76,7	1939,9	8112,6	7805,9	6062,8	4092,4
Tuczępy a	7121,8	159,4	1402,4	4998,8	2228,7	4220,3	3636,2
b	7275,9	165,1	1527,0	5263,4	4572,6	4300,9	3682,2
Wiślica..... a	5497,1	4,6	1409,5	10105,0	6826,1	7712,8	4129,0
b	6539,3	4,1	1496,3	9572,9	8454,1	7718,1	4217,3
Powiat jędrzejowski a	110448,1	2141,5	35833,6	60114,3	52088,0	97317,7	65228,6
b	113566,6	1439,7	38804,7	107609,7	104279,4	99005,1	66127,7
<i>gminy miejsko-wiejskie:</i>							
Jędrzejów a	37348,3	521,5	15132,2	16840,7	16463,2	24158,0	17846,3
b	38838,1	574,9	16011,8	33108,0	33108,0	25547,5	18711,6
Małogoszcz a	18822,0	1246,6	4674,6	6444,7	6266,5	12575,6	11324,8
b	18850,0	712,5	5005,5	14881,5	14881,5	12748,9	11529,9
Sędziszów a	19942,1	295,2	6360,0	8496,3	7175,8	10967,6	8029,6
b	22862,1	97,9	7142,9	15930,5	13001,9	10983,6	8082,8
<i>gminy wiejskie:</i>							
Imielno a	3544,1	4,2	932,8	4101,1	3839,3	6762,6	3696,4
b	3770,7	-2,9	978,2	6774,3	6686,9	6961,0	3476,7
Nagłowice a	7782,1	3,2	1320,2	6017,5	3424,2	7747,2	4115,7
b	5113,3	5,6	1384,9	6837,0	6704,6	7490,6	4022,6
Oksa..... a	3550,6	1,0	1220,9	3065,9	2883,4	8178,4	4189,5
b	3438,2	1,1	1309,9	6315,1	6315,1	7492,5	4172,5
Słupia a	4254,9	4,1	1292,7	3798,9	2794,3	6065,5	3449,5
b	4376,3	4,4	1497,7	5602,7	5586,1	6312,6	3474,9
Sobków a	7848,3	14,3	2963,7	5841,2	5207,6	12279,2	7663,2
b	8210,4	23,1	3301,5	10301,4	10301,4	12429,2	7683,0
Wodzisław a	7355,7	51,5	1936,4	5508,1	4033,8	8583,6	4913,6
b	8107,5	23,2	2172,5	7859,3	7693,8	9039,2	4973,7

a Bez dochodów i wydatków miasta Kielce mającego status miasta na prawach powiatu.

TABL. 5 DOCHODY BUDŻETÓW GMIN^a WEDŁUG RODZAJÓW (cd.)

WYSZCZEGÓLNIENIE a – 2015 r. b – 2016 r.	Dochody własne			Dotacje		Subwencja ogólna	
	ogółem	w tym udział w podatku dochodowym od osób		ogółem	w tym celowe	ogółem	w tym oświatowa
		prawnych	fizycznych				
w tysiącach złotych							
Powiat kazimierski..... a	33613,0	144,6	9427,6	26485,2	22465,3	40615,9	22171,5
b	34073,4	144,5	9322,9	39270,7	38434,9	41094,4	22705,7
<i>gminy miejsko-wiejskie:</i>							
Kazimierza Wielka a	18041,5	124,2	5345,1	9638,8	9475,9	18014,8	9560,1
b	16284,1	119,9	5177,5	17469,8	17263,3	17567,9	9817,8
Skalbmierz a	6117,4	7,8	1473,5	5255,6	5068,5	8908,0	5378,5
b	8522,6	14,0	1496,1	8397,1	8224,8	9232,6	5498,2
<i>gminy wiejskie:</i>							
Bejsce a	2590,4	2,2	826,4	3256,2	2567,1	5365,0	2430,6
b	2738,4	1,4	834,7	3763,0	3763,0	5453,1	2410,2
Czarnocin a	3656,0	7,5	794,5	4949,7	2874,4	4546,9	2712,3
b	3245,4	6,5	742,3	5164,4	4769,3	4829,6	2763,2
Opatowiec a	3207,8	2,9	988,0	3385,0	2479,4	3781,2	2089,9
b	3283,0	2,8	1072,2	4476,4	4414,5	4011,2	2216,4
Powiat opatowski..... a	71851,3	2120,5	19630,9	52764,8	36802,5	59180,3	40063,8
b	74765,8	1950,7	21261,9	72788,5	66199,9	59334,2	40281,8
<i>gminy miejsko-wiejskie:</i>							
Opatów..... a	14327,1	143,6	6126,1	10208,2	6921,3	9306,1	6532,6
b	15946,2	128,3	6525,4	12486,9	12426,5	9407,0	6481,4
Ożarów..... a	26904,9	1697,3	5202,8	10110,6	7164,9	9933,7	9868,7
b	28960,6	1377,0	5705,5	18640,9	13738,7	9973,8	9939,5
<i>gminy wiejskie:</i>							
Baćkowice a	7308,7	16,4	1379,4	5009,0	3345,1	5662,7	4020,9
b	6536,6	26,6	1345,4	7064,7	6007,7	5745,8	4303,1
Iwaniska a	4669,3	61,9	1738,5	5587,0	5465,8	11476,6	6281,0
b	5266,3	38,1	2163,5	10211,6	9718,4	11204,4	6113,2
Lipnik..... a	4223,3	26,3	1280,9	9683,5	3849,6	6927,6	4148,9
b	5453,9	33,7	1356,4	7223,4	7223,4	7042,9	4083,8
Sadowie a	3481,8	141,2	1289,6	4483,8	2502,6	4320,2	2665,4
b	3645,2	262,9	1292,4	4367,3	4306,3	4860,3	2895,3
Tartów a	5398,9	0,4	1424,9	4546,4	4546,4	7413,7	3584,3
b	3978,9	1,3	1548,8	7126,5	7126,5	6630,5	3443,7
Wojciechowice..... a	5537,3	33,5	1188,7	3136,3	3006,8	4139,8	2962,0
b	4978,0	82,8	1324,5	5667,1	5652,4	4469,6	3021,8

a Bez dochodów i wydatków miasta Kielce mającego status miasta na prawach powiatu.

TABL. 5 DOCHODY BUDŻETÓW GMIN ^a WEDŁUG RODZAJÓW (cd.)

WYSZCZEGÓLNIENIE a – 2015 r. b – 2016 r.	Dochody własne			Dotacje		Subwencja ogólna		
	ogółem	w tym udział w podatku dochodowym od osób		ogółem	w tym celowe	ogółem	w tym oświatowa	
		prawnych	fizycznych					
w tysiącach złotych								
Powiat pińczowski	a	57601,0	628,0	16207,7	43769,2	25160,0	38507,0	27712,9
	b	54335,7	915,7	17726,9	48245,2	43585,2	38885,4	26990,7
<i>gminy miejsko-wiejskie:</i>								
Działoszyce	a	5315,6	4,4	1162,5	5997,8	3623,0	6016,5	3297,1
	b	5357,7	6,2	1228,6	7197,7	6248,2	6254,0	3249,3
Pińczów	a	36284,2	587,8	10794,0	22698,7	12669,9	15687,2	14402,1
	b	34254,9	905,2	11962,0	23423,7	20907,9	15407,3	13453,0
<i>gminy wiejskie:</i>								
Kije	a	7431,6	31,4	1689,2	7522,2	3158,1	5397,1	3344,4
	b	6482,1	0,2	1656,6	6544,9	6052,8	4778,7	3418,9
Michałów	a	4747,0	4,1	1261,0	4413,1	2853,9	5520,8	3430,8
	b	4508,9	3,7	1429,0	6313,2	5610,6	6313,1	3653,5
Złota	a	3822,6	0,3	1301,0	3137,4	2855,0	5885,3	3238,5
	b	3732,2	0,4	1450,6	4765,8	4765,8	6132,2	3216,0
Powiat sandomierski	a	112951,7	1963,2	37330,3	71851,6	59422,9	80371,0	57657,2
	b	112226,6	1678,9	39178,3	102273,5	98470,2	85091,3	58540,2
<i>gminy miejskie:</i>								
Sandomierz	a	60625,6	1714,1	18694,0	13785,4	12903,2	14553,2	14553,2
	b	61353,7	1526,2	19820,1	22267,8	20999,5	14483,7	14483,7
<i>gminy miejsko-wiejskie:</i>								
Koprzywnica	a	6592,1	6,2	2734,1	6181,0	5264,9	7111,3	5470,1
	b	6080,0	7,1	2878,1	9423,7	9423,7	9198,2	5533,5
Zawichost	a	4479,2	6,0	1562,6	4068,5	3817,9	4495,5	3152,0
	b	5198,6	22,7	1577,2	7122,7	7122,7	5167,9	3170,7
<i>gminy wiejskie:</i>								
Dwikozy	a	8367,0	126,6	2853,0	7567,5	7341,9	10386,1	6958,0
	b	8633,3	25,1	3048,4	11661,3	11661,3	10845,3	7221,4
Klimontów	a	5466,5	21,5	2058,2	9913,3	7496,7	12293,5	6919,8
	b	5378,0	11,4	2076,8	14266,9	12058,0	12931,2	7043,4
Łonów	a	7956,7	18,4	2593,2	9356,3	6284,3	9713,5	6442,8
	b	7247,7	17,4	2909,9	10949,8	10755,7	9479,5	6549,6
Obrazów	a	8928,0	23,9	2451,0	6268,4	4612,8	7432,0	4998,7
	b	7839,0	28,9	2445,6	9152,3	9081,4	6971,4	4826,7
Samborzec	a	6882,0	43,8	3448,7	10469,9	8017,2	9672,7	6187,6
	b	6931,5	37,7	3360,1	12441,1	12401,6	11032,8	6654,6
Wilczyce	a	3654,6	2,7	935,5	4241,2	3683,9	4713,1	2975,0
	b	3564,8	2,4	1062,1	4987,9	4966,4	4981,3	3056,7

a Bez dochodów i wydatków miasta Kielce mającego status miasta na prawach powiatu.

TABL. 5 DOCHODY BUDŻETÓW GMIN^a WEDŁUG RODZAJÓW (dok.)

WYSZCZEGÓLNIENIE a – 2015 r. b – 2016 r.	Dochody własne			Dotacje		Subwencja ogólna	
	ogółem	w tym udział w podatku dochodowym od osób		ogółem	w tym celowe	ogółem	w tym oświatowa
		prawnych	fizycznych				
w tysiącach złotych							
Powiat staszowski a	126523,2	1879,8	35038,0	60380,5	48581,1	77408,1	55239,4
b	125604,5	1531,5	37643,1	93493,6	92644,0	77856,8	56244,2
<i>gminy miejsko-wiejskie:</i>							
Osiek..... a	12179,9	196,4	2647,1	5268,0	4905,6	8338,2	7136,5
b	12083,0	110,8	2832,8	10196,9	10196,9	8470,3	7124,1
Połaniec a	46577,4	978,0	7930,2	9871,0	9716,8	8149,0	7871,7
b	44770,5	766,8	8496,0	15985,5	15847,2	8907,4	8701,5
Staszów..... a	35612,0	471,8	15741,0	18881,3	14830,4	23590,5	17635,6
b	37697,1	470,5	17124,3	28539,6	28175,7	23278,2	17709,7
<i>gminy wiejskie:</i>							
Bogoria..... a	12267,4	109,1	2172,8	9688,3	6300,2	11420,0	7623,5
b	11120,9	56,2	2321,6	13325,5	12999,0	11334,7	7859,6
Łubnice a	3094,6	2,1	1139,3	3952,4	2997,1	6574,2	3442,1
b	3146,5	3,1	1286,4	6646,8	6646,8	6838,9	3557,1
Oleśnica a	5162,1	2,2	1759,8	4653,6	2801,9	3750,9	2730,6
b	5420,7	35,1	1693,4	5305,5	5284,8	4029,9	2865,9
Rytwiany..... a	5386,5	7,4	2453,5	3549,2	3479,4	9189,8	5342,8
b	5876,7	16,4	2569,4	7646,7	7646,7	9337,1	5376,9
Szydłów..... a	6243,4	112,8	1194,2	4516,9	3549,7	6395,5	3456,6
b	5489,0	72,7	1319,2	5847,0	5847,0	5660,2	3049,3
Powiat włoszczowski a	54850,9	1463,5	19961,3	33521,6	24632,7	53392,0	36249,2
b	62711,8	1351,7	20765,6	51725,2	51282,4	55232,3	36810,5
<i>gminy miejsko-wiejskie:</i>							
Włoszczowa a	27873,5	911,8	10607,6	10400,9	9498,7	16190,2	13019,3
b	28760,4	872,8	11384,7	18922,3	18922,3	17362,7	13516,5
<i>gminy wiejskie:</i>							
Kluczewsko a	3903,2	1,0	1261,2	5336,2	3057,4	9995,8	5406,5
b	4975,8	1,6	1382,1	6903,5	6626,0	9854,8	5069,8
Krasocin a	14405,7	532,9	5055,7	7871,0	5508,1	13882,4	10363,7
b	19694,3	453,9	4680,9	12734,3	12734,3	14111,1	10755,2
Moskorzew a	2348,8	13,9	770,4	2030,5	1816,5	3654,7	1940,9
b	2414,7	18,5	818,7	3666,5	3627,9	3652,6	1908,3
Radków a	2208,7	0,2	664,6	3393,6	1590,7	3670,4	2117,7
b	2448,3	0,4	724,1	2957,3	2935,9	3937,8	2167,6
Secemin..... a	4111,1	3,7	1601,8	4489,3	3161,4	5998,5	3401,0
b	4418,3	4,5	1775,2	6541,4	6435,9	6313,4	3393,1

a Bez dochodów i wydatków miasta Kielce mającego status miasta na prawach powiatu.

TABL. 6 DOCHODY BUDŻETÓW GMIN^a WEDŁUG DZIAŁÓW

WYSZCZEGÓLNIENIE a – 2015 r. b – 2016 r.	Ogółem	W tym								
		gospo- darka mieszka- niowa	admini- stracja publiczna	oświata i wycho- wanie	ochrona zdrowia	pomoc spo- łeczna i pozos- tałe zadania w zakresie polityki społecz- nej	gospo- darka komu- nalna i ochrona środo- wiska	kultura i ochrona dziedzic- stwa narod- owego	kultura fizyczna	
		w tysiącach złotych								
OGÓŁEM	a	3395654,7	73564,2	23332,0	75957,7	290,8	521996,6	171253,3	18000,8	22563,7
	b	3902293,3	67428,7	25439,9	83106,2	180,7	1077448,4	148129,3	4215,7	14222,0
Podregion kielecki	a	1761989,6	41358,7	13486,8	39480,5	70,0	296792,5	67408,6	11966,1	9431,3
	b	2067695,6	38232,1	14835,6	44864,4	123,8	589553,9	61089,1	3752,6	6934,6
Powiat kielecki.....	a	703434,0	15261,6	3527,9	16809,9	14,1	106427,3	26721,8	9148,8	3225,4
	b	826003,5	7440,9	9515,3	20233,7	47,3	233422,1	26539,0	2655,6	1149,9
<i>gminy miejsko- wiejskie:</i>										
Bodzentyn	a	35046,8	51,5	221,6	474,1	0,2	5899,3	1488,5	127,0	-
	b	42726,8	76,5	150,1	598,0	1,6	13039,0	1321,1	-	-
Chęciny	a	48883,3	5583,7	476,1	773,0	2,2	5965,3	1557,6	2560,8	28,9
	b	62971,7	425,1	6445,6	649,5	6,2	14179,0	5985,4	2088,9	9,6
Chmielnik	a	41906,1	1075,9	347,8	1164,3	0,3	7026,7	3418,5	71,9	-
	b	44637,8	352,0	316,8	1147,7	1,3	14563,1	862,2	119,4	-
Daleszyce.....	a	53510,6	231,1	262,9	825,7	0,6	9296,8	1771,7	313,2	371,8
	b	60713,2	699,5	202,3	958,2	1,0	18544,9	1053,1	-	-
<i>gminy wiejskie:</i>										
Bieliny	a	33938,3	511,5	120,4	919,0	0,1	5788,4	764,9	425,7	780,4
	b	40046,7	99,6	141,7	593,8	0,3	13031,2	769,5	-	-
Górno	a	42181,5	402,5	116,9	1699,3	0,6	8188,4	768,3	93,0	123,7
	b	52451,7	68,6	142,3	2877,6	1,3	18213,2	703,4	-	5,2
Łagów	a	27213,8	183,2	76,5	488,5	-	4535,9	340,0	360,3	-
	b	30390,7	204,4	102,3	506,2	-	9905,8	444,5	-	0,0
Łopuszno.....	a	28836,3	14,6	184,5	429,7	0,0	6974,9	629,3	-	113,8
	b	35127,8	179,3	86,8	1466,1	1,0	11100,7	418,2	-	163,0
Maslów	a	30421,6	267,3	128,2	965,7	1,1	5247,7	724,0	112,2	-
	b	38573,9	329,1	120,5	1012,2	1,7	11472,5	767,6	154,1	-
Miedziana Góra.	a	31437,2	16,1	104,4	601,0	0,2	4097,4	1589,0	-	97,0
	b	39830,3	57,7	99,8	623,5	1,0	10343,0	2670,2	37,4	5,6
Mniów.....	a	27376,2	112,4	161,3	696,4	0,4	5608,2	430,1	305,1	22,4
	b	35603,4	159,9	214,5	696,8	0,6	12094,1	447,2	-	517,4
Morawica.....	a	57317,5	3582,0	201,0	1487,0	1,4	5934,0	3911,8	436,8	579,6
	b	65408,0	1945,0	162,1	1916,3	2,8	16859,6	2235,1	98,0	213,8
Nowa Słupia	a	31638,2	234,9	260,4	721,2	1,4	5297,8	771,2	-	-
	b	36939,8	256,3	156,0	709,9	1,4	10997,3	945,5	70,0	-

a Bez dochodów i wydatków miasta Kielce mającego status miasta na prawach powiatu.

TABL. 6 DOCHODY BUDŻETÓW GMIN^a WEDŁUG DZIAŁÓW (cd.)

WYSZCZEGÓLNIENIE a – 2015 r. b – 2016 r.	Ogółem	W tym							
		gospo- darka mieszka- niowa	admini- stracja publiczna	oświata i wycho- wanie	ochrona zdrowia	pomoc spo- łeczna i pozos- tałe zadania w zakresie polityki społecz- nej	gospo- darka komu- nalna i ochrona środowiska	kultura i ochrona dziedzic- stwa narodow- ego	kultura fizyczna
		w tysiącach złotych							
Powiat kielecki (dok.)									
<i>gminy wiejskie (dok.):</i>									
Piekoszków a	48514,2	195,9	158,2	1559,9	-	6819,6	788,3	-	4,7
b	62275,9	133,1	185,1	1982,8	1,2	16924,9	3026,0	-	0,0
Pierzchnica..... a	17498,1	223,6	61,4	505,2	0,1	3020,0	318,9	21,1	0,0
b	18632,6	246,0	51,8	490,8	19,9	5724,7	262,4	47,9	-
Raków a	25521,6	369,1	150,5	393,6	-	3533,9	608,6	2994,7	49,3
b	24214,0	357,0	111,0	514,8	0,5	7143,4	636,3	40,0	-
Sitkówka-Nowiny.. a	46637,0	535,8	263,0	1386,0	4,6	3100,3	1327,4	223,8	4,1
b	52398,5	834,0	273,4	1316,1	3,6	6872,3	2009,3	-	4,4
Strawczyn..... a	36403,5	156,2	64,2	839,9	0,8	4690,7	4247,0	1035,4	684,1
b	39370,6	175,2	72,9	1126,9	1,6	11850,3	1204,8	-	60,0
Zagnańsk a	39152,3	1514,3	168,5	880,5	0,1	5401,8	1266,6	67,9	365,5
b	43690,4	842,8	480,1	1046,3	0,6	10563,0	776,9	0,0	171,0
Powiat konecki a	248158,5	6476,8	966,4	5258,4	8,2	45178,3	9258,8	1728,6	485,2
b	287616,7	5929,5	1162,4	5596,0	7,9	86479,3	8018,6	35,4	1077,7
<i>gminy miejsko- wiejskie:</i>									
Końskie a	104435,2	5112,6	336,5	2668,7	1,4	17540,6	5304,1	503,4	42,7
b	122977,5	4839,4	431,5	2817,5	4,0	34356,0	4713,5	20,2	391,1
Stąporków a	48967,9	625,1	319,0	975,2	1,0	9906,5	893,2	719,3	3,1
b	53590,8	422,5	381,2	1201,1	2,2	17308,4	893,2	1,6	0,9
<i>gminy wiejskie:</i>									
Fałków..... a	15750,4	328,3	50,1	314,7	-	2588,0	1452,3	-	-
b	18523,8	218,0	41,3	247,9	-	5263,7	810,0	-	-
Gowarczów a	13950,7	60,7	40,2	209,4	-	2590,7	219,3	-	21,0
b	16730,4	64,9	52,2	170,7	1,2	5259,6	220,1	-	5,6
Radoszyce a	29935,2	60,7	100,1	571,5	0,2	5796,4	469,1	-	174,5
b	34449,4	107,7	102,0	583,9	-	11523,1	550,7	-	118,2
Ruda Maleniecka a	10056,6	137,1	46,8	162,0	-	1924,6	236,9	5,9	33,9
b	11920,6	122,2	69,4	175,4	-	3705,6	297,4	13,6	-
Słupia (Konecka).. a	12194,9	33,7	31,8	131,8	5,5	2144,0	370,6	-	-
b	13561,2	33,8	46,5	175,8	0,4	3790,0	225,9	-	-
Smyków..... a	12867,6	118,7	41,8	225,0	0,1	2687,5	313,2	500,0	210,0
b	15863,0	120,9	38,3	223,6	0,1	5272,9	307,8	-	562,0

a Bez dochodów i wydatków miasta Kielce mającego status miasta na prawach powiatu.

TABL. 6 DOCHODY BUDŻETÓW GMIN ^a WEDŁUG DZIAŁÓW (cd.)

WYSZCZEGÓLNIENIE a – 2015 r. b – 2016 r.	Ogółem	W tym							
		gospo- darka mieszka- niowa	admini- stracja publiczna	oświata i wycho- wanie	ochrona zdrowia	pomoc spo- łeczna i pozos- tałe zadania w zakresie polityki społecz- nej	gospo- darka komu- nalna i ochrona środo- wiska	kultura i ochrona dziedzic- stwa narodo- wego	kultura fizyczna
		w tysiącach złotych							
Powiat ostrowiecki ... a	326899,6	5492,7	1621,9	6221,7	26,1	59356,5	16349,2	437,4	2849,6
b	383424,6	6516,4	1698,8	6757,6	34,7	109168,0	11207,7	48,5	2244,4
<i>gminy miejskie:</i>									
Ostrowiec Świętokrzyski..... a	193992,6	4413,0	830,2	3705,3	21,5	36306,7	7517,6	29,0	2849,6
b	231573,8	5277,2	926,5	4272,9	30,4	63794,5	5715,0	30,9	2240,3
<i>gminy miejsko- wiejskie:</i>									
Ćmielów a	22234,6	71,2	160,4	332,3	0,6	3880,7	459,5	-	-
b	24412,8	120,6	166,3	256,2	1,1	7539,8	502,9	-	4,1
Kunów a	29326,4	362,7	130,7	644,9	0,7	5898,8	2846,5	38,6	-
b	35216,4	351,9	140,9	550,0	1,9	11606,7	1911,6	15,0	-
<i>gminy wiejskie:</i>									
Bałtów a	11534,2	316,6	169,3	142,5	0,0	1987,1	724,5	116,4	-
b	13801,9	441,4	162,0	385,5	-	3944,3	437,7	-	-
Bodzechów..... a	44469,1	248,0	266,2	1167,9	3,1	6965,3	2651,2	253,3	-
b	50344,2	279,1	125,8	1042,4	1,1	13573,5	2200,9	2,6	-
Waśniów..... a	25342,7	81,1	65,0	228,8	0,2	4317,8	2150,1	-	-
b	28075,6	46,2	177,2	250,6	0,3	8709,2	439,6	-	-
Powiat skarżyski..... a	212248,2	9172,7	1154,1	5656,1	3,1	36527,7	8860,2	382,8	849,2
b	253643,6	12920,3	1253,6	5993,9	12,3	66879,1	8514,2	957,3	318,6
<i>gminy miejskie:</i>									
Skarżysko- Kamienna a	128990,3	8740,4	496,6	4106,0	2,6	22527,3	6246,6	25,0	-
b	151231,5	12277,7	822,8	4156,2	9,0	39561,7	4567,6	30,0	108,4
<i>gminy miejsko- wiejskie:</i>									
Suchedniów..... a	24988,5	95,4	126,8	464,6	0,2	3724,7	686,1	7,4	171,8
b	37701,5	210,5	121,4	641,3	1,8	8145,5	2616,0	876,2	193,8
<i>gminy wiejskie:</i>									
Bliżyn a	24272,7	196,1	250,5	278,1	0,2	4491,0	1260,8	0,0	677,3
b	26184,4	336,2	133,4	412,2	1,2	7760,6	663,5	0,0	2,2
Łączna a	16741,5	53,7	45,4	262,9	-	3096,7	305,6	227,6	-
b	18334,2	50,1	45,0	245,4	-	5742,5	329,9	-	-
Skarżysko Kościelne..... a	17255,2	87,2	234,9	544,4	0,1	2688,0	361,3	122,7	-
b	20192,0	45,8	131,0	538,7	0,4	5668,8	337,1	51,1	14,2

a Bez dochodów i wydatków miasta Kielce mającego status miasta na prawach powiatu.

TABL. 6 DOCHODY BUDŻETÓW GMIN^a WEDŁUG DZIAŁÓW (cd.)

WYSZCZEGÓLNIENIE a – 2015 r. b – 2016 r.	W tym								
	Ogółem	gospo- darka mieszka- niowa	admini- stracja publiczna	oświata i wycho- wanie	ochrona zdrowia	pomoc spo- łeczna i pozosa- tałe zadania w zakresie polityki społecz- nej	gospo- darka komu- nalna i ochrona środowiska	kultura i ochrona dziedzic- stwa narodowego	kultura fizyczna
Powiat starachowicki .. a	271249,5	4954,9	6216,5	5534,5	18,5	49302,8	6218,5	268,5	2021,9
b	317007,1	5425,1	1205,6	6283,3	21,4	93605,4	6809,6	55,8	2143,9
<i>gminy miejskie:</i>									
Starachowice..... a	146240,2	4421,8	5867,6	2802,4	13,1	26789,7	3938,0	27,8	1458,0
b	169043,4	4942,1	794,0	2858,2	15,1	46957,4	4530,1	25,1	1709,1
<i>gminy miejsko- wiejskie:</i>									
Wąchock a	20990,6	229,1	89,2	304,1	1,7	3581,9	463,5	83,5	31,8
b	22268,5	152,0	125,1	304,7	1,7	6744,1	473,5	-	-
<i>gminy wiejskie:</i>									
Brody..... a	31971,4	74,7	68,9	667,6	0,6	5929,6	526,9	40,0	532,2
b	37719,5	155,7	81,5	830,5	1,5	11386,8	549,9	28,0	-
Mirzec a	25052,0	16,1	78,0	762,2	1,1	3940,7	482,2	89,3	0,0
b	30067,4	17,4	74,3	688,9	0,8	8721,7	468,5	2,7	0,3
Pawłów..... a	46995,2	213,2	112,8	998,3	2,1	9060,9	808,0	28,0	0,0
b	57908,3	157,9	130,7	1601,0	2,4	19795,3	787,6	-	434,5
Podregion sandomiersko- jędrzejowski..... a	1633665,1	32205,5	9845,2	36477,1	220,8	225204,0	103844,6	6034,7	13132,4
b	1834597,7	29196,6	10604,2	38241,8	56,9	487894,6	87040,1	463,1	7287,4
Powiat buski a	270146,5	4160,6	1494,4	5030,1	13,3	33977,3	33081,7	2158,6	3840,8
b	285407,4	3661,7	907,2	5226,6	6,1	72119,2	25219,3	38,1	2180,7
<i>gminy miejsko- wiejskie:</i>									
Busko-Zdrój..... a	120351,2	2914,6	477,6	1943,4	0,7	12410,7	18284,4	1181,5	644,3
b	122966,5	2108,9	353,2	1992,6	2,8	27463,9	12050,2	32,0	500,7
Stopnica..... a	26880,5	120,5	62,2	505,2	0,2	3913,3	2736,0	266,7	17,3
b	29914,4	120,3	70,8	537,1	0,4	8448,0	2970,2	-	-
<i>gminy wiejskie:</i>									
Gnojno a	16466,3	21,0	91,0	218,3	0,1	2786,5	1107,2	-	-
b	17559,3	140,1	53,8	259,7	0,4	5814,0	1224,2	-	-
Nowy Korczyn a	22775,8	628,0	524,0	283,2	11,7	3240,7	1803,8	650,4	-
b	23525,0	606,9	125,9	274,3	0,4	6517,3	1599,9	2,5	-

a Bez dochodów i wydatków miasta Kielce mającego status miasta na prawach powiatu.

TABL. 6 DOCHODY BUDŻETÓW GMIN ^a WEDŁUG DZIAŁÓW (cd.)

WYSZCZEGÓLNIENIE a – 2015 r. b – 2016 r.	Ogółem	W tym							
		gospo- darka mieszka- niowa	admini- stracja publiczna	oświata i wycho- wanie	ochrona zdrowia	pomoc spo- łeczna i pozosa- tałe zadania w zakresie polityki społecz- nej	gospo- darka komu- nalna i ochrona środowiska	kultura i ochrona dziedzic- stwa narodow- ego	kultura fizyczna
		w tysiącach złotych							
Powiat buski (dok.)									
<i>gminy wiejskie (dok.)</i>									
Pacanów a	24552,1	298,7	115,9	299,2	0,2	4181,8	2340,2	-	-
b	29218,2	140,8	80,2	319,1	1,2	8099,2	2071,6	-	-
Solec-Zdrój..... a	19464,9	162,9	85,0	485,0	0,2	2827,5	2454,6	59,0	-
b	21553,5	212,1	86,2	487,6	0,5	6082,4	2022,9	3,7	-
Tuczępy a	16340,9	-60,9	74,1	177,3	0,1	1808,5	2845,9	-	-
b	16840,2	60,3	75,6	270,1	0,3	4035,0	1062,3	-	-
Wiślica..... a	23314,9	75,7	64,6	1118,5	0,1	2808,4	1509,4	1,0	3179,1
b	23830,3	272,3	61,5	1086,0	0,2	5659,3	2218,1	-	1680,0
Powiat jędrzejowski..... a	267880,1	5356,7	1846,8	6747,3	81,9	37212,5	8863,5	166,8	999,2
b	320181,4	4338,6	3450,7	6977,1	5,9	86615,5	12499,5	116,4	1392,8
<i>gminy miejsko- wiejskie:</i>									
Jędrzejów a	78346,9	2257,7	807,7	2691,2	0,6	11973,7	2008,9	-	297,7
b	97493,7	1492,1	831,4	2644,3	1,6	26973,3	1566,4	-	670,6
Małogoszcz a	37842,3	320,6	106,6	1149,1	0,3	5236,8	929,9	-	-
b	46480,4	183,8	118,0	1172,9	0,3	12107,4	895,1	-	-
Sędziszów a	39406,0	528,2	163,1	807,0	0,2	4592,2	2669,1	133,6	701,5
b	49776,2	482,8	1470,8	787,9	0,4	11138,6	6923,1	0,8	714,0
<i>gminy wiejskie:</i>									
Imielno a	14407,7	88,8	46,2	321,1	0,1	2927,5	287,9	23,6	-
b	17505,9	128,9	47,8	357,6	0,2	5890,7	288,9	-	-
Nagłowice a	21546,8	163,7	50,9	252,3	0,3	2317,7	469,4	-	-
b	19441,0	180,7	85,1	237,3	0,8	5512,1	495,0	115,2	8,1
Oksa..... a	14794,9	265,2	105,7	309,0	-	1809,4	237,0	-	-
b	17245,7	57,6	183,2	311,8	0,1	4940,9	236,9	-	-
Słupia a	14119,3	261,7	295,6	318,0	-	1804,0	549,5	-	-
b	16291,5	306,2	139,0	323,5	0,2	4569,6	559,8	-	-
Sobków a	25968,7	1233,2	123,5	483,2	0,1	3790,7	742,8	8,4	-
b	30941,0	412,7	446,9	688,4	0,4	9066,2	536,4	0,2	-
Wodzisław a	21447,4	237,7	147,5	416,5	80,3	2760,5	969,0	1,2	-
b	25006,0	1093,9	128,6	453,3	2,0	6416,6	997,9	0,3	-

a Bez dochodów i wydatków miasta Kielce mającego status miasta na prawach powiatu.

TABL. 6 DOCHODY BUDŻETÓW GMIN^a WEDŁUG DZIAŁÓW (cd.)

WYSZCZEGÓLNIENIE a – 2015 r. b – 2016 r.	Ogółem	W tym							
		gospo- darka mieszka- niowa	admini- stracja publiczna	oświata i wycho- wanie	ochrona zdrowia	pomoc spo- łeczna i pozosa- tałe zadania w zakresie polityki społecz- nej	gospo- darka komu- nalna i ochrona środowiska	kultura i ochrona dziedzic- stwa narodow- ego	kultura fizyczna
		w tysiącach złotych							
Powiat kazimierski a	100714,2	1478,4	803,0	1985,9	10,3	13153,8	2411,4	878,2	760,1
b	114438,6	4020,0	561,8	1942,7	15,6	30050,8	2758,8	21,9	0,1
<i>gminy miejsko- wiejskie:</i>									
Kazimierza Wielka ... a	45695,1	596,0	273,1	1251,4	0,4	6143,9	1254,1	200,5	21,7
b	51321,8	810,7	265,3	1189,7	1,7	14229,2	1256,1	20,0	-
Skalbmierz a	20281,0	440,2	122,4	289,7	-	2757,3	414,2	-	-
b	26152,4	2732,3	100,3	239,1	-	6698,5	620,3	-	-
<i>gminy wiejskie:</i>									
Bejsce a	11211,6	255,4	37,0	129,7	0,1	1425,8	226,6	422,4	738,4
b	11954,5	300,4	44,7	140,4	0,1	3058,4	325,4	1,9	-
Czarnocin a	13152,5	74,6	55,4	134,9	9,8	1423,9	274,4	42,1	-
b	13239,4	44,0	33,5	186,9	13,7	3165,9	287,1	-	0,1
Opatowiec a	10373,9	112,1	315,0	180,2	0,0	1402,9	242,1	213,2	-
b	11770,5	132,6	117,9	186,6	0,1	2898,7	269,9	-	-
Powiat opatowski..... a	183796,4	7402,0	838,3	4236,7	2,8	25358,7	7332,8	405,7	893,0
b	206888,5	3311,4	920,2	4230,6	1,8	54199,0	10041,3	36,6	512,4
<i>gminy miejsko- wiejskie:</i>									
Opatów..... a	33841,3	1288,0	143,6	718,7	2,7	5379,9	1052,0	5,0	-
b	37840,1	1899,5	244,8	693,6	0,8	10578,0	1090,3	3,4	-
Ożarów..... a	46949,2	156,7	391,0	1218,6	-	5879,6	4255,9	0,3	413,8
b	57575,2	158,4	313,8	1218,9	0,2	11913,0	7607,3	2,9	379,7
<i>gminy wiejskie:</i>									
Baćkowice a	17980,4	311,8	49,9	976,8	-	1895,1	601,2	-	177,5
b	19347,1	357,6	60,0	965,9	0,3	4717,6	506,9	0,3	132,6
Iwaniska a	21732,9	363,8	57,1	264,1	-	3792,3	118,2	-	-
b	26682,3	223,7	67,5	346,7	-	8735,7	147,4	-	-
Lipnik..... a	20834,5	4703,0	46,8	338,0	0,0	2303,1	89,6	13,5	77,2
b	19720,3	83,9	46,9	369,8	0,1	5292,2	82,4	-	-
Sadowie a	12285,8	74,5	34,7	149,3	0,0	1389,0	24,6	-	189,5
b	12872,8	65,1	73,9	158,0	0,3	3317,0	30,2	-	-
Tartów a	17359,1	176,6	66,0	454,5	0,0	2670,8	914,9	107,4	35,0
b	17736,0	404,5	62,6	327,1	0,1	5300,7	303,7	30,0	-
Wojciechowice..... a	12813,3	327,6	49,3	116,7	-	2049,0	276,2	279,5	-
b	15114,7	118,6	50,6	150,7	-	4344,8	273,1	0,0	-

a Bez dochodów i wydatków miasta Kielce mającego status miasta na prawach powiatu.

TABL. 6 DOCHODY BUDŻETÓW GMIN^a WEDŁUG DZIAŁÓW (cd.)

WYSZCZEGÓLNIENIE a – 2015 r. b – 2016 r.	Ogółem	W tym							
		gospo- darka mieszka- niowa	admini- stracja publicz- na	oświata i wycho- wanie	ochrona zdrowia	pomoc spo- łeczna i pozos- tałe zadania w zakresie polityki społecz- nej	gospo- darka komu- nalna i ochrona środowiska	kultura i ochrona dziedzic- stwa narodow- ego	kultura fizyczna
		w tysiącach złotych							
Powiat pińczowski a	139877,2	2982,3	936,1	3285,2	94,8	17547,0	17304,8	1,2	2547,7
b	141466,3	2489,8	811,2	3371,7	6,8	37380,4	7867,0	0,6	68,2
<i>gminy miejsko- wiejskie:</i>									
Działoszyce a	17329,8	267,2	63,3	341,7	0,4	2380,6	2140,1	-	-
b	18809,4	306,2	140,9	151,4	0,5	5096,0	969,3	-	-
Pińczów..... a	74670,2	1375,1	300,0	2123,2	94,4	8840,8	10247,4	1,2	2377,8
b	73085,9	1173,7	273,8	2438,2	5,8	18297,2	4508,2	0,6	-
<i>gminy wiejskie:</i>									
Kije..... a	20350,9	248,7	148,2	300,0	0,0	2605,0	4286,0	-	10,6
b	17805,7	165,6	222,3	282,1	0,4	5194,8	1700,5	-	-
Michałów a	14680,8	1072,9	299,1	273,7	-	1756,5	341,6	-	100,0
b	17135,2	823,6	72,0	251,7	0,2	4715,3	382,6	-	65,0
Złota..... a	12845,4	18,5	125,5	246,7	-	1964,0	289,7	-	59,3
b	14630,1	20,7	102,2	248,3	-	4077,2	306,4	-	3,2
Powiat sandomierski.... a	265174,2	5516,8	1378,3	6759,8	3,4	41624,0	9789,9	1024,7	1301,6
b	299591,3	6081,8	1588,1	7276,1	12,5	83509,7	5641,4	143,3	1285,0
<i>gminy miejskie:</i>									
Sandomierz a	88964,2	4597,4	580,2	2914,3	0,9	9959,2	4166,3	120,9	1184,6
b	98105,1	4992,6	835,4	3118,0	4,7	19619,1	3613,0	84,7	1248,3
<i>gminy miejsko- wiejskie:</i>									
Koprzywnica a	19884,4	85,9	69,7	581,4	-	4267,1	207,6	13,0	25,0
b	24702,0	126,7	65,1	587,2	2,0	7912,3	272,6	19,0	0,0
Zawichost..... a	13043,2	225,4	48,7	244,5	0,3	3219,7	338,5	6,8	0,0
b	17489,2	211,1	65,7	252,6	0,7	5816,8	418,4	-	0,0
<i>gminy wiejskie:</i>									
Dwikozy..... a	26320,7	33,6	87,9	690,3	0,3	4934,6	124,5	221,3	-
b	31139,8	22,7	97,2	682,1	0,7	9772,1	173,9	-	-
Klimontów..... a	27673,3	67,8	144,4	623,4	0,5	4650,2	37,1	20,0	87,3
b	32576,1	376,6	177,6	833,2	1,2	10127,8	79,1	-	34,3
Łoniów..... a	27026,5	55,5	173,6	704,4	0,4	4607,3	3870,1	25,1	0,0
b	27677,0	64,1	67,9	915,0	0,5	9289,2	526,6	0,1	0,4
Obrazów..... a	22628,4	330,4	121,7	484,7	0,2	3430,3	152,4	616,5	-
b	23962,7	159,5	114,5	381,6	0,8	7435,5	191,1	-	-
Samborzec..... a	27024,6	67,9	96,7	331,1	0,5	4504,7	202,0	-	4,7
b	30405,4	61,9	112,6	330,6	1,1	9513,0	124,0	39,5	2,1
Wilczyce..... a	12609,0	52,9	55,6	185,6	0,3	2050,9	691,5	1,0	-
b	13534,0	66,6	52,1	175,7	0,9	4024,0	242,7	-	-

a Bez dochodów i wydatków miasta Kielce mającego status miasta na prawach powiatu.

TABL. 6 DOCHODY BUDŻETÓW GMIN^a WEDŁUG DZIAŁÓW (dok.)

WYSZCZEGÓLNIENIE a – 2015 r. b – 2016 r.	Ogółem	W tym							
		gospo- darka mieszka- niowa	admini- stracja publiczna	oświata i wycho- wanie	ochrona zdrowia	pomoc spo- łeczna i pozosa- tałe zadania w zakresie polityki społecz- nej	gospo- darka komu- nalna i ochrona środowiska	kultura i ochrona dziedzic- stwa narodow- ego	kultura fizyczna
		w tysiącach złotych							
Powiat staszowski a	264311,9	2968,1	1479,6	4973,7	2,4	36549,3	19483,6	827,9	1718,8
b	296954,8	3479,1	1498,7	5235,5	5,6	79500,5	13723,8	48,5	1064,6
<i>gminy miejsko- wiejskie:</i>									
Osiek..... a	25786,0	542,7	74,3	279,5	0,5	4164,5	320,4	-	-
b	30750,2	341,4	138,9	258,0	0,8	9610,4	334,9	-	-
Połaniec a	64597,4	407,0	156,8	1201,5	0,5	6034,9	8820,6	-	413,2
b	69663,4	432,6	145,0	1351,8	0,6	12807,8	7158,2	-	236,9
Staszów..... a	78083,8	1597,0	665,0	1651,3	0,8	10855,5	5601,6	381,1	427,7
b	89514,9	2243,6	447,3	1763,9	2,2	24317,8	3386,7	48,5	827,7
<i>gminy wiejskie:</i>									
Bogoria..... a	33375,7	191,7	374,9	902,5	0,3	6267,3	2348,8	350,7	877,9
b	35781,2	285,0	80,3	913,3	0,6	12794,0	992,9	-	-
Łubnice a	13621,3	72,8	36,7	153,2	0,1	2198,2	308,8	-	-
b	16632,1	61,7	35,9	243,5	0,6	4561,3	252,7	-	-
Oleśnica a	13566,5	1,1	37,5	185,4	-	2296,5	1161,0	-	-
b	14756,2	1,1	183,9	179,4	0,3	4597,7	510,3	-	-
Rytwiany..... a	18125,6	93,4	63,4	326,2	0,1	2725,9	433,0	-	-
b	22860,5	45,6	419,8	344,4	0,3	6343,3	528,5	-	-
Szydłów..... a	17155,7	62,3	71,0	274,2	0,1	2006,5	489,3	96,1	-
b	16996,2	68,0	47,7	181,3	0,1	4468,2	559,4	-	-
Powiat włoszczowski ... a	141764,5	2340,7	1068,7	3458,3	11,8	19781,4	5576,9	571,7	1071,3
b	169669,4	1814,3	866,6	3981,4	2,5	44519,4	9289,0	57,7	783,5
<i>gminy miejsko- wiejskie:</i>									
Włoszczowa a	54464,7	1453,6	275,5	1721,9	0,7	7531,5	1188,0	224,6	1061,8
b	65045,4	867,1	458,0	1869,2	0,8	16823,8	1289,4	35,8	783,5
<i>gminy wiejskie:</i>									
Kluczewsko a	19235,3	78,9	48,0	295,8	-	2482,7	825,6	23,3	-
b	21734,0	76,6	69,7	332,9	0,5	5841,8	573,6	21,9	-
Krasocin..... a	36159,1	499,7	94,7	767,1	0,1	4985,7	2652,5	-	3,3
b	46539,7	405,8	129,1	1030,5	0,7	11345,4	6799,9	0,0	-
Moskorzew a	8034,0	104,5	51,0	180,6	10,8	1251,4	153,9	18,9	-
b	9733,8	85,8	55,0	210,4	-	2774,8	171,3	-	-
Radków a	9272,6	156,8	52,8	188,7	0,0	1113,2	501,4	78,8	-
b	9343,5	316,0	54,4	259,3	0,4	2478,5	153,3	-	-
Secemin a	14598,8	47,0	546,7	304,2	0,2	2416,9	255,4	226,1	6,2
b	17273,0	63,1	100,3	279,1	0,1	5255,2	301,5	-	-

a Bez dochodów i wydatków miasta Kielce mającego status miasta na prawach powiatu.

TABL. 7 WYDATKI BUDŻETÓW GMIN ^a WEDŁUG RODZAJÓW

WYSZCZEGÓLNIENIE a – 2015 r. b – 2016 r.	Wydatki bieżące						Wydatki majątkowe		
	ogółem	w tym					ogółem	w tym inwestycyj- ne	
		dotacje	świadczenia na rzecz osób fizycznych	wynagrodzenia	pochodne od wynagrodzeń	zakup materiałów i usług			
w tysiącach złotych									
O G Ó Ł E M	a	2797592,4	192400,7	537314,3	1101311,8	215534,7	538822,5	528155,2	518543,3
	b	3397594,8	203793,2	1083423,9	1116257,7	222710,5	581611,5	305358,4	296884,3
Podregion kielecki....	a	1473781,5	108019,5	303518,6	569730,8	113738,9	278296,5	227998,3	224673,5
	b	1794470,1	117421,5	593836,5	574724,1	116840,1	301923,5	151764,9	147491,9
Powiat kielecki.....	a	565069,7	46137,0	106969,5	220612,1	46337,4	101769,5	114854,0	114804,0
	b	703613,6	48791,0	235061,7	224735,1	47820,4	107283,4	68564,3	68361,3
<i>gminy miejsko-wiejskie:</i>									
Bodzentyn	a	32460,2	1920,0	6427,7	13321,9	2736,7	5518,8	2313,7	2313,7
	b	40630,5	2012,7	13715,5	14236,0	2800,9	5895,5	1429,6	1379,6
Chęciny	a	34528,9	3999,2	6404,0	13146,7	2686,4	5918,7	5564,7	5564,7
	b	45075,3	4258,2	14530,0	13780,0	2803,4	7045,8	7738,3	7738,3
Chmielnik	a	34432,4	1949,6	6972,8	14036,6	2881,2	5049,4	9274,1	9274,1
	b	41950,5	2275,9	14155,8	13787,9	2865,9	5398,9	1700,7	1700,7
Daleszyce.....	a	39509,2	5667,5	8204,3	12835,1	3373,5	6858,3	15082,8	15082,8
	b	51124,7	5778,0	18244,8	13143,9	3536,2	8064,1	4846,8	4846,8
<i>gminy wiejskie:</i>									
Bieliny	a	27594,8	1021,8	6118,2	10947,5	2344,6	5520,0	7145,3	7145,3
	b	35011,9	1034,8	13295,8	11522,6	2412,4	5210,3	2557,9	2557,9
Górno	a	35492,4	1417,6	7988,3	14601,2	3132,8	6447,6	3982,7	3982,7
	b	45873,8	1626,7	18222,3	14810,2	3175,9	6169,5	2901,2	2901,2
Łagów	a	23518,6	978,9	5068,9	8521,2	1777,6	4950,2	8307,4	8257,4
	b	29440,8	967,8	9501,2	8779,1	1827,2	6482,9	2723,5	2723,5
Łopuszno.....	a	23380,5	1429,8	4992,4	10034,5	1829,3	3585,5	3818,4	3818,4
	b	30780,5	1931,0	10722,2	10518,3	2038,5	3711,6	2862,2	2862,2
Maslów	a	25300,9	2348,3	5010,7	9722,4	1994,0	5106,8	3809,8	3809,8
	b	33176,7	2592,9	11723,3	10035,0	2046,4	5635,4	4325,0	4325,0
Miedziana Góra	a	26864,3	1539,1	4131,2	11372,9	2293,9	6119,7	1573,5	1573,5
	b	33195,6	1445,4	10551,9	11974,4	2443,0	5543,5	4873,1	4820,1
Mniów.....	a	25543,0	1787,7	5384,5	10558,5	2119,8	4054,0	883,6	883,6
	b	30926,7	1913,3	11832,9	9500,9	2104,7	4197,8	1705,2	1705,2
Morawica.....	a	40917,5	4995,8	5911,9	13226,0	2618,6	10213,3	13694,0	13694,0
	b	51263,9	5101,3	16480,7	13487,8	2758,2	10913,8	10136,0	10136,0
Nowa Słupia	a	26947,0	5008,9	5868,1	8383,2	1595,6	4087,8	5003,5	5003,5
	b	33760,8	4747,6	11305,1	8707,2	1860,9	5215,0	1609,8	1609,8

a Bez dochodów i wydatków miasta Kielce mającego status miasta na prawach powiatu.

TABL. 7 WYDATKI BUDŻETÓW GMIN ^a WEDŁUG RODZAJÓW (cd.)

WYSZCZEGÓLNIENIE a – 2015 r. b – 2016 r.	Wydatki bieżące						Wydatki majątkowe	
	ogółem	w tym					ogółem	w tym inwestycyj- ne
		dotacje	świadcze- nia na rzecz osób fizycznych	wynagro- dzenia	pocho- dne od wynagro- dzeń	zakup materiałów i usług		
w tysiącach złotych								
Powiat kielecki (dok.)								
<i>gminy wiejskie (dok):</i>								
Piekoszków a	41334,9	2766,6	6779,7	18872,8	3765,9	6289,2	845,4	845,4
b	52149,1	3071,9	16637,9	18726,6	3917,6	6621,3	1441,1	1341,1
Pierzchnica..... a	14124,3	1381,5	2895,8	5110,0	946,0	2750,3	3298,0	3298,0
b	17395,1	1686,9	5879,2	5129,1	933,7	2712,3	1297,6	1297,6
Raków a	18144,4	265,7	3915,6	5867,1	2238,3	3839,4	7789,2	7789,2
b	20916,1	619,0	7421,7	5786,0	2201,7	3615,0	2398,4	2398,4
Sitkówka-Nowiny ... a	38030,1	3886,9	4157,3	16372,3	3184,8	5768,3	5642,2	5642,2
b	41314,0	3468,9	7839,5	16450,1	3161,3	6141,9	5965,8	5965,8
Strawczyn..... a	25391,4	2470,8	4943,7	10166,9	2063,5	4002,5	8365,0	8365,0
b	32727,0	2632,6	12095,6	10261,1	2159,8	3844,8	4379,9	4379,9
Zagnańsk a	31554,9	1301,3	5794,4	13515,3	2754,9	5689,7	8460,7	8460,7
b	36900,6	1626,2	10906,2	14099,0	2772,7	4864,0	3672,1	3672,1
Powiat konecki a	207502,1	10946,2	48100,0	80910,0	16000,1	36374,4	29819,5	27819,5
b	250326,8	11635,9	89443,2	82877,6	16646,1	36930,3	30181,2	26681,2
<i>gminy miejsko- wiejskie:</i>								
Końskie a	89835,9	5567,7	20241,0	33737,1	6188,6	16176,1	13981,1	11981,1
b	107982,0	6219,8	36639,1	35441,4	6604,3	17044,6	14996,8	11496,8
Stąporków a	39053,5	3121,9	9861,8	14760,3	3145,6	6107,9	3692,5	3692,5
b	45410,9	2965,6	17002,0	14608,8	3164,6	5852,4	3484,5	3484,5
<i>gminy wiejskie:</i>								
Falków..... a	12445,5	191,1	2596,3	5022,5	1049,5	2688,4	2767,9	2767,9
b	15889,2	228,8	5374,3	5197,3	1124,3	3148,4	1698,3	1698,3
Gowarczów a	12016,7	394,5	2849,9	4920,6	993,4	2022,3	1127,5	1127,5
b	14536,8	411,2	5447,5	4749,0	1014,5	2142,4	1385,3	1385,3
Radoszyce a	25685,3	595,1	5815,5	10939,0	2276,7	4732,9	2434,7	2434,7
b	31792,9	643,6	11976,6	11301,3	2365,8	4240,7	2461,9	2461,9
Ruda Maleniecka... a	8534,4	151,8	1937,5	3590,9	750,6	1577,7	683,1	683,1
b	10216,2	157,2	3696,3	3595,5	766,4	1493,4	702,9	702,9
Słupia (Konecka)... a	9998,1	772,8	2019,9	3919,5	716,0	1671,3	2045,9	2045,9
b	12022,9	836,9	3900,2	4014,1	719,8	1615,3	2065,7	2065,7
Smyków..... a	9932,7	151,4	2778,1	4020,1	879,7	1397,7	3086,8	3086,8
b	12476,0	172,8	5407,2	3970,2	886,5	1393,2	3385,7	3385,7

a Bez dochodów i wydatków miasta Kielce mającego status miasta na prawach powiatu.

TABL. 7 WYDATKI BUDŻETÓW GMIN ^a WEDŁUG RODZAJÓW (cd.)

WYSZCZEGÓLNIENIE a – 2015 r. b – 2016 r.	Wydatki bieżące						Wydatki majątkowe	
	ogółem	w tym					ogółem	w tym inwestycyjne
		dotacje	świadczenia na rzecz osób fizycznych	wynagrodzenia	pochodne od wynagrodzeń	zakup materiałów i usług		
w tysiącach złotych								
Powiat ostrowiecki..... a	278252,2	24349,6	59756,3	103392,2	19786,5	56367,5	35348,9	35348,9
b	331505,8	27840,3	108813,8	99173,6	19126,4	63111,9	20019,6	19449,6
<i>gminy miejskie:</i>								
Ostrowiec Świętokrzyski..... a	169268,7	15005,0	35396,2	63611,1	11595,2	35612,7	12918,3	12918,3
b	197266,8	18597,9	62944,3	58925,4	10749,4	38557,2	11655,1	11085,1
<i>gminy miejsko-wiejskie:</i>								
Ćmielów..... a	18804,5	1137,4	4094,4	7514,9	1508,7	3238,1	2718,2	2718,2
b	22366,9	883,4	7738,2	7330,1	1516,5	3739,3	1592,7	1592,7
Kunów..... a	25680,0	3144,9	6369,9	9010,7	1859,7	4127,0	3080,7	3080,7
b	31107,7	3194,1	11762,9	8715,4	1737,7	4594,5	1554,8	1554,8
<i>gminy wiejskie:</i>								
Bałtów..... a	10064,1	346,6	2053,3	4028,9	825,0	1991,5	1547,0	1547,0
b	12119,7	401,0	3955,1	4090,7	862,0	2067,6	1225,6	1225,6
Bodzechów..... a	35704,8	2598,5	7358,5	13256,0	2776,8	7845,4	8884,7	8884,7
b	43939,8	2746,5	13752,0	14075,2	2926,3	8638,8	1557,6	1557,6
Waśniów..... a	18730,1	2117,2	4484,1	5970,7	1221,1	3552,8	6200,0	6200,0
b	24704,8	2017,5	8661,3	6036,9	1334,6	5514,5	2433,8	2433,8
Powiat skarżyski..... a	193759,0	14967,9	36900,4	71378,7	13532,0	41574,3	13859,3	13675,4
b	228505,1	16825,1	66636,5	71835,9	13485,2	47128,3	9822,8	9822,8
<i>gminy miejskie:</i>								
Skarżysko-Kamienna..... a	120535,7	9614,0	22433,8	42048,0	7866,9	28263,8	5540,7	5480,7
b	136800,6	10859,6	38353,6	41121,5	7462,7	31038,6	5746,3	5746,3
<i>gminy miejsko-wiejskie:</i>								
Suchedniów..... a	22858,8	1276,9	3867,2	10405,3	2060,7	3899,0	1231,9	1231,9
b	32783,1	1638,8	8223,8	11837,6	2443,3	6750,3	1738,0	1738,0
<i>gminy wiejskie:</i>								
Bliżyn..... a	21530,9	1453,2	4415,3	7699,0	1391,3	4690,7	2220,0	2220,0
b	24456,2	1440,5	8070,2	7678,9	1372,9	4633,6	955,4	955,4
Łączna..... a	14122,0	930,3	3122,9	5715,9	1196,2	2138,7	2629,2	2629,2
b	16712,8	1074,5	6028,0	5602,2	1178,7	2163,3	573,4	573,4
Skarżysko Kościelne..... a	14711,6	1693,6	3061,2	5510,4	1017,0	2582,1	2237,5	2113,6
b	17752,3	1811,7	5960,9	5595,8	1027,6	2542,5	809,7	809,7

a Bez dochodów i wydatków miasta Kielce mającego status miasta na prawach powiatu.

TABL. 7 WYDATKI BUDŻETÓW GMIN^a WEDŁUG RODZAJÓW (cd.)

WYSZCZEGÓLNIENIE a – 2015 r. b – 2016 r.	Wydatki bieżące						Wydatki majątkowe	
	ogółem	w tym					ogółem	w tym inwestycyj- ne
		dotacje	świadcze- nia na rzecz osób fizycznych	wynagro- dzenia	pochodne od wynagro- dzeń	zakup materiałów i usług		
w tysiącach złotych								
Powiat starachowicki .. a	229198,5	11618,6	51792,4	93437,8	18082,8	42210,8	34116,5	33025,6
b	280518,8	12329,2	93881,4	96101,9	19762,0	47469,5	23177,1	23177,0
<i>gminy miejskie:</i>								
Starachowice..... a	126260,2	5248,5	27759,7	49957,3	9108,9	27647,3	14461,3	13461,0
b	149846,0	5721,9	45898,7	50864,1	10265,4	31428,1	11939,8	11939,7
<i>gminy miejsko- wiejskie:</i>								
Wąchock a	16562,1	611,9	3630,5	6948,4	1482,7	2731,7	4169,2	4169,2
b	19940,9	678,0	6774,4	7152,2	1558,0	2818,2	1254,9	1254,9
<i>gminy wiejskie:</i>								
Brody..... a	25937,1	3598,8	6143,7	9741,6	1999,2	3539,2	3901,5	3810,9
b	33201,9	3672,3	11767,4	10193,6	2168,5	4533,7	3929,0	3929,0
Mirzec a	21787,4	681,5	4316,9	10206,8	2050,6	3288,6	2133,6	2133,6
b	26776,4	719,1	8954,8	10517,0	2158,9	3205,0	2023,8	2023,8
Pawłów..... a	38651,6	1478,0	9941,6	16583,7	3441,5	5004,0	9450,9	9450,9
b	50753,5	1537,8	20486,1	17374,9	3611,2	5484,5	4029,6	4029,6
Podregion sandomiersko- jędrzejowski.....								
a	1323810,9	84381,3	233795,7	531581,0	101795,9	260526,0	300156,9	293869,8
b	1603124,7	86371,6	489587,3	541533,6	105870,3	279687,9	153593,5	149392,4
Powiat buski a	197684,1	10135,7	35224,3	78631,1	14825,7	40557,0	67654,9	67654,9
b	235092,7	10975,0	71833,2	77947,2	15071,6	46398,9	32421,4	32421,4
<i>gminy miejsko- wiejskie:</i>								
Busko-Zdrój..... a	81994,2	5877,0	12762,7	32961,0	6161,3	18829,3	32139,8	32139,8
b	99265,1	6419,7	27452,5	32838,9	6172,3	22620,3	10686,8	10686,8
<i>gminy wiejskie:</i>								
Stopnica..... a	18580,0	1738,5	4112,2	6202,0	1103,7	3075,4	5550,6	5550,6
b	21746,1	1579,1	8577,6	6207,7	1132,6	2878,0	7527,9	7527,9
<i>gminy wiejskie:</i>								
Gnojno a	13425,2	147,7	2804,3	5550,0	1035,1	2366,0	3793,3	3793,3
b	15769,5	162,5	5731,3	5514,9	1081,9	2202,1	2725,1	2725,1
Nowy Korczyn a	16791,2	351,2	3359,5	6712,3	1334,6	3106,7	7132,2	7132,2
b	20031,7	342,8	6499,1	6487,0	1332,6	3763,3	1793,5	1793,5

a Bez dochodów i wydatków miasta Kielce mającego status miasta na prawach powiatu.

TABL. 7 WYDATKI BUDŻETÓW GMIN ^a WEDŁUG RODZAJÓW (cd.)

WYSZCZEGÓLNIENIE a – 2015 r. b – 2016 r.	Wydatki bieżące						Wydatki majątkowe	
	ogółem	w tym					ogółem	w tym inwestycyj- ne
		dotacje	świadcze- nia na rzecz osób fizycznych	wynagro- dzenia	pochodne od wynagro- dzeń	zakup materiałów i usług		
w tysiącach złotych								
Powiat buski (dok.)								
<i>gminy wiejskie (dok.):</i>								
Pacanów a	20986,3	488,7	4459,6	8466,8	1582,7	4407,3	2452,5	2452,5
b	25979,4	490,2	7947,5	8657,2	1901,6	5364,4	2292,8	2292,8
Solec-Zdrój..... a	16816,0	698,0	2669,1	6700,2	1282,5	3555,3	1733,5	1733,5
b	19270,9	840,9	5632,5	6715,8	1312,4	3643,0	1595,2	1595,2
Tuczępy a	12929,7	729,1	2179,6	5238,4	1055,4	2239,0	4927,1	4927,1
b	14164,3	1061,7	4176,2	4647,9	844,0	2696,0	1302,5	1302,5
Wiślica..... a	16161,6	105,7	2877,4	6800,4	1270,4	2978,0	9925,9	9925,9
b	18865,7	78,0	5816,5	6877,8	1294,4	3231,6	4497,5	4497,5
Powiat jędrzejowski a	237735,7	13816,4	39740,7	101049,3	19330,5	42803,1	29727,5	28639,2
b	286645,2	13750,0	88315,8	103504,5	20186,3	42034,0	30337,4	28894,8
<i>gminy miejsko- wiejskie:</i>								
Jędrzejów a	72535,9	4397,3	11838,5	32863,9	6063,4	12284,6	7172,8	6084,5
b	88828,4	4327,7	26586,8	34108,3	6744,5	11883,0	9492,2	8049,6
Małogoszcz a	35566,7	2385,6	6638,4	15638,0	2992,9	5910,8	2365,8	2365,8
b	41925,6	2417,4	13445,3	15867,0	2955,5	5467,4	4856,2	4856,2
Sędziszów a	33045,4	3326,2	4688,3	13303,6	2536,9	6521,1	5189,2	5189,2
b	41690,2	3601,7	11044,8	13877,8	2599,5	7381,0	8860,7	8860,7
<i>gminy wiejskie:</i>								
Imielno a	13912,9	141,8	3098,9	5829,8	1207,2	2312,3	578,8	578,8
b	16910,6	129,4	6025,9	6143,3	1245,5	2049,8	610,9	610,9
Nagłowice a	17106,8	1341,6	2581,9	5577,4	1033,3	2999,6	5202,0	5202,0
b	18379,0	1047,4	5699,1	5499,2	1034,3	3362,0	1079,7	1079,7
Oksa..... a	12247,1	110,0	2119,0	5565,0	1019,7	2363,6	1224,1	1224,1
b	15347,6	167,7	5165,7	5728,2	1096,2	2213,1	922,4	922,4
Stupia a	13370,7	183,0	1973,0	6030,1	1272,3	2475,4	1799,2	1799,2
b	15190,3	170,1	4696,8	5650,8	1150,2	2120,7	454,4	454,4
Sobków a	21577,5	263,8	4055,3	9935,5	2010,2	3609,0	2794,2	2794,2
b	26612,9	228,9	9234,1	10109,5	2124,8	3394,9	1728,5	1728,5
Wodzisław a	18372,7	1667,2	2747,5	6306,1	1194,7	4326,6	3401,3	3401,3
b	21760,4	1659,7	6417,1	6520,5	1235,8	4162,2	2332,5	2332,5

a Bez dochodów i wydatków miasta Kielce mającego status miasta na prawach powiatu.

TABL. 7 WYDATKI BUDŻETÓW GMIN ^a WEDŁUG RODZAJÓW (cd.)

WYSZCZEGÓLNIENIE a – 2015 r. b – 2016 r.	Wydatki bieżące						Wydatki majątkowe	
	ogółem	w tym					ogółem	w tym inwestycyjne
		dotacje	świadczenia na rzecz osób fizycznych	wynagrodzenia	pochodne od wynagrodzeń	zakup materiałów i usług		
w tysiącach złotych								
Powiat kazimierski a	81129,7	2295,6	14849,1	33370,8	6420,3	16271,2	16236,7	15888,2
b	101898,1	3013,1	31524,4	33445,6	6469,7	19503,3	9331,3	8922,8
<i>gminy miejsko-wiejskie:</i>								
Kazimierza Wielka .. a	37352,8	1268,2	6837,1	14978,1	2956,6	7833,5	8360,1	8011,6
b	47248,4	1760,7	14872,4	15134,5	2947,9	9111,5	1945,0	1536,5
Skalbmierz a	16135,9	504,5	3248,7	6603,8	1258,2	2628,8	2037,5	2037,5
b	21191,7	613,8	7151,1	6409,4	1260,1	3810,9	2904,0	2904,0
<i>gminy wiejskie:</i>								
Bejsce a	8921,0	95,8	1611,8	4006,7	764,3	1639,5	2028,8	2028,8
b	10697,9	101,2	3215,9	4011,2	764,9	1842,1	694,4	694,4
Czarnocin a	9588,1	296,3	1611,2	4175,4	747,6	1859,1	1806,5	1806,5
b	11314,3	398,4	3289,0	4202,0	771,1	1732,3	2374,4	2374,4
Opatowiec a	9131,9	130,8	1540,3	3606,8	693,4	2310,3	2003,8	2003,8
b	11445,8	139,0	2996,1	3688,5	725,8	3006,5	1413,3	1413,3
Powiat opatowski..... a	144982,4	11721,8	26334,6	55870,6	10646,1	28306,8	49412,5	49282,5
b	175933,3	11694,4	54104,1	55832,6	10787,7	31579,1	13843,4	13843,4
<i>gminy miejsko-wiejskie:</i>								
Opatów..... a	28527,7	1819,6	5140,5	11346,8	2223,7	6046,1	5683,0	5683,0
b	33660,3	1623,8	10309,6	11336,1	2225,3	6228,4	1384,1	1384,1
Ożarów..... a	37206,5	2466,9	5902,8	14264,6	2763,2	8832,2	19178,3	19048,3
b	45458,8	2894,1	11728,8	14846,0	2907,3	10192,1	2799,3	2799,3
<i>gminy wiejskie:</i>								
Baćkowice a	12904,9	2389,9	2039,2	4428,1	845,7	2298,2	6429,5	6429,5
b	16002,2	2225,8	4799,4	4612,8	891,0	2608,6	2984,2	2984,2
Iwaniska a	18780,4	779,0	4378,4	8134,6	1550,8	2473,1	2629,5	2629,5
b	24170,8	831,2	8683,2	8078,2	1587,2	3364,5	1869,8	1869,8
Lipnik..... a	12732,1	844,9	2656,8	5040,6	901,4	2159,5	10083,1	10083,1
b	15412,0	740,7	5525,1	4850,1	900,4	2226,5	2216,6	2216,6
Sadowie a	9657,9	712,7	1549,6	3871,8	700,8	1867,9	1221,5	1221,5
b	11644,7	691,4	3562,8	3683,2	679,1	2066,8	146,4	146,4
Tartów a	14593,7	1367,1	2576,7	5427,1	1008,9	2697,0	2996,6	2996,6
b	16536,4	1275,5	5155,9	5447,1	978,2	2390,2	1696,5	1696,5
Wojciechowice..... a	10579,1	1341,7	2090,6	3357,0	651,8	1932,9	1191,0	1191,0
b	13048,0	1412,0	4339,4	2979,0	619,2	2502,0	746,5	746,5

a Bez dochodów i wydatków miasta Kielce mającego status miasta na prawach powiatu.

TABL. 7 WYDATKI BUDŻETÓW GMIN ^a WEDŁUG RODZAJÓW (cd.)

WYSZCZEGÓLNIENIE a – 2015 r. b – 2016 r.	Wydatki bieżące						Wydatki majątkowe	
	ogółem	w tym					ogółem	w tym inwestycyj- ne
		dotacje	świadczenia na rzecz osób fizycznych	wynagrodzenia	pochodne od wynagrodzeń	zakup materiałów i usług		
w tysiącach złotych								
Powiat pińczowski a	100471,7	7040,0	18892,4	39155,9	7740,9	18670,8	40730,6	40230,6
b	121913,1	7280,8	38325,5	39970,6	7831,0	21312,8	9873,6	9673,6
<i>gminy miejsko-wiejskie:</i>								
Działoszyce a	11789,9	164,8	2636,1	4577,0	899,6	2215,3	5778,4	5778,4
b	15271,6	220,4	5276,9	4847,1	942,8	2660,7	637,0	637,0
Pińczów..... a	53803,2	5736,4	9376,0	20430,5	3991,0	10409,6	18119,7	17619,7
b	63864,2	5938,7	18674,5	20847,1	4026,5	11345,0	6512,6	6312,6
<i>gminy wiejskie:</i>								
Kije..... a	12812,3	665,4	2642,0	5022,6	1091,3	1994,6	11012,3	11012,3
b	15288,1	608,0	5053,1	4884,9	1018,8	2678,2	1383,1	1383,1
Michałów a	11242,1	213,4	1939,3	4436,8	834,5	2237,4	4452,4	4452,4
b	13794,8	238,7	4862,9	4517,7	869,2	2370,2	653,7	653,7
Złota..... a	10824,3	260,0	2299,1	4689,0	924,7	1813,8	1367,7	1367,7
b	13694,3	275,0	4458,1	4873,7	973,7	2258,7	687,2	687,2
Powiat sandomierski... a	223026,2	24972,0	42759,9	80802,4	15162,8	41868,2	34225,1	32224,9
b	268807,1	25922,8	83656,6	83353,6	16069,0	44246,8	19258,2	18578,2
<i>gminy miejskie:</i>								
Sandomierz a	78132,6	6133,3	9749,6	31719,2	5617,7	19480,8	7341,4	5341,1
b	88544,2	6416,5	19098,6	32976,3	6217,0	18839,4	3306,7	2626,7
<i>gminy miejsko-wiejskie:</i>								
Koprzywnica..... a	18708,2	1642,1	4029,7	7500,9	1528,8	2418,1	1372,8	1372,8
b	22975,7	1697,2	7695,1	7779,2	1603,7	3029,5	2157,4	2157,4
Zawichost..... a	12305,7	451,0	2888,5	4992,9	999,6	2011,0	528,0	528,0
b	15836,3	484,4	5417,7	5160,3	1018,9	2699,5	1017,1	1017,1
<i>gminy wiejskie:</i>								
Dwikozy..... a	22587,6	5240,2	5179,1	5642,4	1159,8	3367,9	3359,2	3359,2
b	28269,9	5331,7	9885,6	5940,6	1254,8	4193,1	1499,4	1499,4
Klimontów..... a	21578,7	3132,1	5144,6	6886,0	1253,2	3624,4	5850,0	5850,0
b	26901,3	3129,7	10398,0	7147,7	1296,2	3371,6	3179,8	3179,8
Łoniów..... a	20877,3	709,4	4962,7	9013,6	1690,6	2855,1	3614,1	3614,1
b	25929,8	726,8	9632,4	9053,6	1716,5	3180,8	1981,5	1981,5
Obrazów..... a	17821,3	2006,5	3381,4	5428,4	1054,5	4035,0	4007,1	4007,1
b	22096,2	2006,1	7272,3	5341,4	1063,4	4974,9	1333,9	1333,9
Samborzec..... a	20602,7	3100,9	5212,2	6882,1	1291,1	2790,7	5605,4	5605,4
b	25850,6	3571,9	10142,3	7146,9	1324,3	2462,3	3668,8	3668,8
Wilczyce..... a	10412,2	2556,6	2212,2	2736,9	567,5	1285,2	2547,2	2547,2
b	12403,2	2558,7	4114,7	2807,5	574,2	1495,7	1113,7	1113,7

a Bez dochodów i wydatków miasta Kielce mającego status miasta na prawach powiatu.

TABL. 7 WYDATKI BUDŻETÓW GMIN ^a WEDŁUG RODZAJÓW (dok.)

WYSZCZEGÓLNIENIE a – 2015 r. b – 2016 r.	Wydatki bieżące						Wydatki majątkowe	
	ogółem	w tym					ogółem	w tym inwestycyj- ne
		dotacje	świadcze- nia na rzecz osób fizycznych	wynagro- dzenia	pochodne od wynagro- dzeń	zakup materiałów i usług		
w tysiącach złotych								
Powiat staszowski a	218862,2	9655,0	35940,1	89784,7	17254,1	48866,7	43463,9	42243,9
b	266126,1	8627,3	76897,1	94082,3	19021,1	50312,5	24239,6	22769,6
<i>gminy miejsko- wiejskie:</i>								
Osiek..... a	24268,6	790,0	4270,9	10551,0	2007,1	4271,5	603,0	603,0
b	30495,1	609,7	9794,5	10986,5	2756,7	4319,2	191,0	191,0
Połaniec a	47661,1	2618,7	5607,4	19200,8	3614,8	12236,2	18734,2	17734,2
b	57077,0	2488,1	12002,2	20360,3	3858,2	12854,1	9947,5	9447,5
Staszów..... a	67862,5	3291,9	10887,5	28578,4	5524,6	15576,2	10628,9	10408,9
b	81587,2	2749,9	23871,9	30192,5	5865,6	15040,8	6980,0	6010,0
<i>gminy wiejskie:</i>								
Bogoria..... a	26336,8	601,3	5126,4	10513,7	2042,7	5483,1	5991,0	5991,0
b	33562,2	535,2	10486,2	11181,4	2288,3	6355,1	2900,1	2900,1
Łubnice a	11737,7	417,6	2378,9	4723,4	863,4	2672,6	1304,9	1304,9
b	15822,4	376,3	4812,4	4837,4	941,5	4151,4	459,1	459,1
Oleśnica a	10304,5	122,0	2395,5	4492,5	900,7	1854,6	2543,1	2543,1
b	12843,9	97,0	4685,3	4588,2	942,7	1982,3	750,9	750,9
Rytwiany..... a	16979,0	1333,4	3083,3	7288,2	1431,2	2934,4	696,1	696,1
b	20346,2	1226,9	6649,8	7241,2	1455,3	2907,9	1124,1	1124,1
Szydłów..... a	13712,0	480,1	2190,0	4436,7	869,6	3838,1	2962,7	2962,7
b	14392,2	544,2	4594,8	4694,9	912,8	2701,6	1886,7	1886,7
Powiat włoszczowski . a	119918,8	4744,6	20054,5	52916,2	10415,4	23182,2	18705,6	17705,6
b	146709,1	5108,2	44930,7	53397,2	10433,9	24300,6	14288,7	14288,7
<i>gminy miejsko- wiejskie:</i>								
Włoszczowa a	49273,2	3227,9	7485,0	21048,6	4056,9	10476,0	4434,3	3434,3
b	59200,8	3507,6	16592,6	21556,8	4160,7	10053,1	4775,6	4775,6
<i>gminy wiejskie:</i>								
Kluczewsko a	15344,9	116,6	2559,4	7004,9	1373,1	3166,0	4480,8	4480,8
b	18794,8	129,6	6045,2	6816,8	1362,9	3530,1	1125,0	1125,0
Krasocin a	28171,8	1005,9	5043,0	13016,2	2603,9	4271,2	6614,5	6614,5
b	36679,3	1053,8	11683,2	13605,3	2679,9	5411,8	5515,8	5515,8
Moskorzew a	7085,2	85,8	1293,8	3270,0	646,6	1167,5	438,2	438,2
b	8585,0	99,0	2804,2	3181,7	627,6	1288,6	517,2	517,2
Radków a	7112,8	95,3	1153,9	3234,9	669,8	1392,6	910,7	910,7
b	8372,5	87,3	2471,7	3343,1	620,3	1276,1	772,5	772,5
Secemin a	12931,1	213,1	2519,5	5341,7	1065,0	2708,7	1827,2	1827,2
b	15076,8	230,9	5333,8	4893,6	982,6	2740,9	1582,5	1582,5

a Bez dochodów i wydatków miasta Kielce mającego status miasta na prawach powiatu.

TABL. 8 WYDATKI BUDŻETÓW GMIN ^a WEDŁUG DZIAŁÓW

WYSZCZEGÓLNIENIE a – 2015 r. b – 2016 r.	Ogółem	W tym								
		gospo- darka mieszka- niowa	admini- stracja publiczna	oświata i wycho- wanie	ochrona zdrowia	pomoc spo- łeczna i pozos- tałe zadania w zakresie polityki społecz- nej	gospo- darka komu- nalna i ochrona środowiska	kultura i ochrona dziedzic- twa narodow- ego	kultura fizyczna	
w tysiącach złotych										
OGÓŁEM	a	3325747,6	73813,0	370948,3	1163577,1	19153,9	650760,6	321575,7	97908,3	75473,6
	b	3702953,2	55212,3	367470,8	1182469,4	18468,9	1213603,5	251356,2	89622,1	72117,0
Podregion kielecki	a	1701779,8	37549,0	185044,2	612811,9	9717,1	371805,7	133545,2	49859,9	38604,7
	b	1946235,0	31340,1	182619,3	624718,3	10009,3	667507,2	118628,0	44399,9	38690,3
Powiat kielecki.....	a	679923,7	10870,8	74084,1	254798,2	3562,8	126923,4	56306,5	25731,3	12775,4
	b	772177,8	7395,0	74202,5	264282,1	3348,8	255041,3	42305,0	20298,4	12081,8
<i>gminy miejsko- wiejskie:</i>										
Bodzentyn	a	34774,0	116,1	4269,4	13300,8	225,0	6624,4	4595,9	1008,3	242,7
	b	42060,1	182,8	4541,6	14431,8	188,1	13973,1	3237,2	947,3	263,7
Chęciny	a	40093,6	1691,0	3710,8	15488,8	255,8	7285,5	2706,8	3018,6	904,7
	b	52813,6	277,8	4719,9	17025,9	208,8	15512,0	3206,5	2809,6	2403,9
Chmielnik	a	43706,5	1606,2	5449,1	13105,1	222,6	8435,2	7444,3	1874,7	44,3
	b	43651,2	283,8	5339,2	13011,8	341,3	16116,0	2857,3	1932,0	167,8
Daleszyce.....	a	54592,0	110,3	4577,0	17381,0	203,2	10841,3	4587,4	1307,9	1093,7
	b	55971,5	132,0	5186,8	17943,1	188,1	20123,1	3892,7	1367,4	368,2
<i>gminy wiejskie:</i>										
Bieliny	a	34740,1	1620,5	2832,9	12860,4	135,6	6994,6	1677,3	1494,0	1515,3
	b	37569,9	587,5	2959,1	12992,5	106,4	13634,0	2064,3	882,2	174,4
Górno	a	39475,1	61,2	3484,7	17750,6	222,6	9251,4	1873,3	844,5	348,1
	b	48775,0	69,0	3431,7	17934,5	180,9	19322,1	1809,7	696,0	220,1
Łagów	a	31826,0	621,7	5606,3	8432,9	104,3	5210,9	1463,5	685,0	300,3
	b	32164,3	365,5	3350,9	8453,2	98,4	10936,0	1875,2	264,4	318,2
Łopuszno.....	a	27198,9	39,9	3317,4	10241,2	139,8	8815,7	1237,9	562,2	401,5
	b	33642,6	62,2	3044,3	11732,4	109,3	12555,5	915,3	808,4	557,7
Maslów	a	29110,7	141,7	3007,0	11552,0	160,8	6594,3	1227,4	1319,6	208,7
	b	37501,7	217,0	3426,1	11950,3	169,2	12890,9	1375,9	2000,4	357,9
Miedziana Góra.	a	28437,8	408,5	3645,4	13187,1	354,3	4924,7	2256,3	449,3	366,9
	b	38068,7	291,0	3720,5	13551,8	209,2	11428,4	4352,1	541,1	854,4
Mniów.....	a	26426,5	89,6	3102,2	12003,4	96,8	6825,8	1454,2	369,3	235,8
	b	32631,9	101,9	3222,3	11191,5	143,4	13180,7	1605,9	370,1	966,3
Morawica.....	a	54611,5	1253,6	4493,1	19378,2	236,1	7287,3	9829,2	1276,3	2697,7
	b	61399,9	504,0	3910,8	19976,7	236,2	18523,9	3802,8	1204,5	2300,0
Nowa Słupia	a	31950,5	412,0	3675,7	11652,3	156,3	6176,9	1475,1	578,3	1427,1
	b	35370,6	311,5	4238,7	11583,0	173,5	11968,3	1497,0	697,2	605,3

a Bez dochodów i wydatków miasta Kielce mającego status miasta na prawach powiatu.

TABL. 8 WYDATKI BUDŻETÓW GMIN^a WEDŁUG DZIAŁÓW (cd.)

WYSZCZEGÓLNIENIE a – 2015 r. b – 2016 r.	W tym								
	Ogółem	gospodarka mieszka- niowa	admini- stracja publiczna	oświata i wycho- wanie	ochrona zdrowia	pomoc spo- łeczna i pozos- tałe zadania w zakresie polityki społecz- nej	gospo- darka komu- nalna i ochrona środowiska	kultura i ochrona dziedzic- stwa narodow- ego	kultura fizyczna
Powiat kielecki (dok.)									
<i>gminy wiejskie (dok.):</i>									
Piekoszków a	42180,3	137,5	3766,5	23796,5	167,2	7981,5	1239,8	890,0	120,3
b	53590,3	119,0	4178,7	24378,6	152,3	18193,2	1559,5	963,6	281,3
Pierzchnica..... a	17422,3	270,8	2074,7	5984,2	66,7	3679,0	700,4	412,7	60,0
b	18692,8	389,0	2009,6	6202,6	123,3	6478,9	725,3	575,6	74,5
Raków a	25933,6	120,7	4219,3	6810,0	69,1	4155,8	747,0	4608,5	88,8
b	23314,5	175,1	3385,3	7028,0	60,9	7935,0	654,1	195,0	10,0
Sitkówka-Nowiny.. a	43672,3	1018,9	5052,6	16803,6	292,2	4367,4	2732,6	2829,1	306,6
b	47279,9	1340,1	5549,1	18255,7	294,7	8300,2	2662,6	1982,6	485,1
Strawczyn..... a	33756,3	241,7	2926,2	11924,3	170,7	5011,0	5589,5	1521,7	1259,5
b	37106,9	220,4	3144,3	13145,4	146,4	12283,4	1960,1	1444,1	436,2
Zagnańsk a	40015,6	908,8	4873,6	13145,6	283,8	6460,7	3468,6	681,4	1153,4
b	40572,7	1765,4	4843,6	13493,3	218,5	11686,7	2251,5	616,7	1236,6
Powiat konecki a	237321,6	6026,3	24978,4	87991,7	1386,9	55567,4	17117,9	6177,2	2991,0
b	280508,0	5698,2	26039,0	90271,1	1647,1	97426,4	16727,4	5194,9	4579,7
<i>gminy miejsko- wiejskie:</i>									
Końskie a	103817,1	4572,6	8528,5	37699,2	750,3	22905,0	8495,2	3173,3	2050,2
b	122978,8	4381,0	9164,4	38741,0	943,6	40117,9	9812,1	2756,2	3476,6
Stąporków a	42745,9	1095,3	4247,9	16717,3	275,4	12187,7	2303,7	1294,0	49,7
b	48895,4	510,8	4334,7	16844,2	293,7	19554,0	2271,2	1165,6	50,4
<i>gminy wiejskie:</i>									
Falków..... a	15213,4	0,0	2595,7	4730,1	58,2	3086,4	3000,3	141,3	51,7
b	17587,5	99,8	2208,4	5036,0	67,0	5758,6	1106,1	162,1	60,4
Gowarczów a	13144,1	2,7	1713,6	4914,2	51,6	3108,8	427,8	354,1	77,5
b	15922,1	9,8	1769,2	4942,6	81,7	5751,7	488,5	394,2	73,4
Radoszyce a	28120,0	224,2	2974,9	12261,1	147,4	6731,3	1200,4	140,4	616,4
b	34254,8	530,2	3173,6	12421,8	156,1	12619,6	1196,7	173,9	771,0
Ruda Maleniecka a	9217,5	78,6	1512,4	3569,8	40,6	2171,0	553,0	162,1	21,3
b	10919,1	25,6	1729,5	3404,0	44,0	3955,3	570,0	173,5	9,3
Słupia (Konecka).. a	12044,0	45,9	1903,1	4199,3	28,6	2515,3	581,6	113,6	22,1
b	14088,6	128,1	2052,4	4297,0	29,0	4160,9	647,8	128,7	8,7
Smyków..... a	13019,4	7,0	1502,3	3900,7	34,8	2862,0	555,9	798,5	102,3
b	15861,7	12,9	1606,8	4584,4	32,0	5508,3	634,9	240,6	129,8

a Bez dochodów i wydatków miasta Kielce mającego status miasta na prawach powiatu.

TABL. 8 WYDATKI BUDŻETÓW GMIN ^a WEDŁUG DZIAŁÓW (cd.)

WYSZCZEGÓLNIENIE a – 2015 r. b – 2016 r.	Ogółem	W tym							
		gospo- darka mieszka- niowa	admini- stracja publicz- na	oświata i wycho- wanie	ochrona zdrowia	pomoc spo- łeczna i pozos- tałe zadania w zakresie polityki społecz- nej	gospo- darka komu- nalna i ochrona środo- wiska	kultura i ochrona dziedzic- stwa narodo- wego	kultura fizyczna
		w tysiącach złotych							
Powiat ostrowiecki ... a	313601,2	5149,0	32175,5	102342,0	1861,6	76758,9	32261,5	7541,3	12414,0
b	351525,4	4479,7	32457,0	99840,4	2054,4	126542,3	28141,4	7350,2	11913,7
<i>gminy miejskie:</i>									
Ostrowiec Świętokrzyski..... a	182187,1	4299,0	17028,7	58128,9	1030,2	49379,0	17258,6	4576,4	12028,2
b	208921,9	3839,3	17134,6	56302,2	1355,9	76631,6	17684,0	4862,5	11363,3
<i>gminy miejsko- wiejskie:</i>									
Ćmielów a	21522,7	325,7	2616,5	7536,0	96,3	4780,6	1358,3	624,6	99,2
b	23959,6	183,1	2714,5	7283,6	72,7	8450,3	1496,6	459,5	90,1
Kunów a	28760,7	112,3	3406,6	10233,9	251,3	7483,9	3743,9	631,0	172,6
b	32662,5	139,0	3458,3	10006,6	221,5	13237,1	2173,1	672,2	170,1
<i>gminy wiejskie:</i>									
Bałtów a	11611,0	37,4	2525,3	3360,9	67,6	2337,6	1044,9	215,0	0,0
b	13345,3	19,5	2344,4	3533,7	70,2	4320,6	785,7	247,8	8,9
Bodzechów..... a	44589,5	374,6	3336,5	15481,7	226,6	7827,2	6298,4	1088,4	111,0
b	45497,4	298,8	4103,2	15304,6	220,4	14440,7	5040,7	632,3	277,8
Waśniów..... a	24930,1	0,0	3261,9	7600,7	189,6	4950,7	2557,5	405,9	3,0
b	27138,6	0,0	2702,0	7409,6	113,6	9461,8	961,3	475,9	3,5
Powiat skarżyski..... a	207618,3	8044,6	21402,2	71994,7	1530,7	49897,3	14613,0	5189,6	4654,6
b	238328,0	7640,9	23394,1	71747,5	1572,6	80825,2	17444,2	6069,2	3695,2
<i>gminy miejskie:</i>									
Skarżysko- Kamienna a	126076,4	7361,6	11172,8	39788,4	1178,3	32630,0	9398,5	3253,1	2146,9
b	142547,0	7330,2	13173,7	38899,8	1166,2	49733,1	10802,4	3556,6	2207,1
<i>gminy miejsko- wiejskie:</i>									
Suchedniów..... a	24090,7	319,2	2425,9	10993,4	175,3	4658,0	1557,4	835,0	831,8
b	34521,1	138,7	2868,2	11458,3	205,3	9248,0	3307,0	1376,8	947,0
<i>gminy wiejskie:</i>									
Bliżyn a	23750,9	128,4	3623,2	7487,8	81,3	5742,4	1914,6	530,2	1442,6
b	25411,6	104,2	3177,7	7617,7	87,1	9120,9	1684,4	580,5	231,5
Łączna a	16751,2	203,2	1680,5	7052,4	54,9	3459,1	827,9	185,0	71,7
b	17286,2	57,1	1690,7	6567,1	67,7	6267,5	922,4	278,0	87,1
Skarżysko Kościelne..... a	16949,1	32,2	2499,7	6672,7	40,9	3407,8	914,6	386,2	161,6
b	18562,1	10,8	2483,9	7204,5	46,3	6455,7	727,9	277,4	222,6

a Bez dochodów i wydatków miasta Kielce mającego status miasta na prawach powiatu.

TABL. 8 WYDATKI BUDŻETÓW GMIN^a WEDŁUG DZIAŁÓW (cd.)

WYSZCZEGÓLNIENIE a – 2015 r. b – 2016 r.	W tym								
	Ogółem	gospo- darka mieszka- niowa	admini- stracja publiczna	oświata i wycho- wanie	ochrona zdrowia	pomoc spo- łeczna i pozos- tałe zadania w zakresie polityki społecz- nej	gospo- darka komu- nalna i ochrona środowiska	kultura i ochrona dziedzic- stwa narodowego	kultura fizyczna
Powiat starachowicki .. a	263315,0	7458,4	32404,0	95685,2	1375,2	62658,7	13246,2	5220,5	5769,7
b	303695,9	6126,4	26526,7	98577,3	1386,5	107672,2	14010,0	5487,2	6419,8
<i>gminy miejskie:</i>									
Starachowice..... a	140721,5	6891,7	19648,6	46090,5	828,9	36776,0	7565,2	2160,0	4956,5
b	161785,8	5629,3	13341,3	47285,7	899,0	57389,2	8149,7	2335,3	5444,0
<i>gminy miejsko- wiejskie:</i>									
Wąchock a	20731,3	285,3	2773,4	7044,2	69,1	4217,1	926,1	978,9	17,5
b	21195,8	139,0	2822,9	7232,5	99,3	7506,7	888,0	779,4	2,5
<i>gminy wiejskie:</i>									
Brody..... a	29838,6	166,0	3356,9	12216,6	152,4	6775,5	1075,3	616,3	622,1
b	37131,0	214,7	3395,0	12732,2	124,2	12254,5	1150,2	794,1	249,7
Mirzec a	23921,0	24,5	2940,7	11742,4	90,8	4666,1	990,7	683,4	49,0
b	28800,2	10,5	2878,5	11871,2	91,1	9447,9	965,2	821,5	46,1
Pawłów..... a	48102,6	90,9	3684,4	18591,5	233,9	10223,9	2689,0	782,0	124,6
b	54783,1	132,9	4089,1	19455,7	172,9	21073,9	2856,9	756,8	677,5
Podregion sandomiersko- jędrzejowski..... a	1623967,8	36263,9	185904,1	550765,2	9436,7	278954,9	188030,5	48048,4	36868,9
b	1756718,2	23872,2	184851,5	557751,1	8459,6	546096,3	132728,2	45222,1	33426,7
Powiat buski a	265339,0	5967,3	29482,6	75979,6	1746,2	42031,2	46421,3	8409,3	7542,3
b	267514,1	3632,8	26141,2	73342,8	1482,3	80038,7	32970,2	6797,2	5530,9
<i>gminy miejsko- wiejskie:</i>									
Busko-Zdrój..... a	114133,9	4174,0	9951,3	32032,3	1025,8	16492,8	24754,3	4339,6	2709,6
b	109951,9	2822,0	8836,4	31353,9	851,4	31585,0	12722,0	3826,6	2675,3
Stopnica a	24130,7	313,2	2779,2	5814,1	162,1	4286,4	5398,0	1501,0	106,7
b	29274,1	267,4	2474,1	6103,4	145,6	8795,0	7308,4	1042,9	113,6
<i>gminy wiejskie:</i>									
Gnojno a	17218,5	37,9	2584,6	5389,2	60,6	3452,0	1603,5	183,6	8,6
b	18494,6	27,6	1941,8	5451,2	110,7	6389,5	1993,2	253,4	8,2
Nowy Korczyn a	23923,3	865,2	2560,1	5738,0	95,6	4135,7	2305,5	1016,5	108,4
b	21825,2	124,0	2496,0	5480,2	61,2	7302,8	2326,5	338,3	100,5

a Bez dochodów i wydatków miasta Kielce mającego status miasta na prawach powiatu.

TABL. 8 WYDATKI BUDŻETÓW GMIN ^a WEDŁUG DZIAŁÓW (cd.)

WYSZCZEGÓLNIENIE a – 2015 r. b – 2016 r.	Ogółem	W tym							
		gospo- darka mieszka- niowa	admini- stracja publiczna	oświata i wycho- wanie	ochrona zdrowia	pomoc spo- łeczna i pozosa- tałe zadania w zakresie polityki społecz- nej	gospo- darka komu- nalna i ochrona środo- wiska	kultura i ochrona dziedzic- stwa narodow- ego	kultura fizyczna
		w tysiącach złotych							
Powiat buski (dok.)									
<i>gminy wiejskie (dok.):</i>									
Pacanów a	23438,8	148,3	2715,7	7923,6	142,2	5091,7	2734,8	462,0	50,0
b	28272,3	103,3	2760,3	8083,5	92,7	9151,5	2553,2	420,0	50,0
Solec-Zdrój..... a	18549,4	271,0	2742,0	5687,0	79,2	3255,6	2767,3	356,1	51,9
b	20866,1	85,6	2871,8	5606,9	59,2	6395,3	2476,8	395,5	52,0
Tuczępy a	17856,8	94,5	2906,8	6047,0	86,9	2208,7	4580,6	388,6	29,8
b	15466,8	169,8	2171,3	5046,4	55,1	4471,1	1051,8	443,9	48,0
Wiślica..... a	26087,5	63,1	3243,0	7348,4	93,8	3108,3	2277,4	161,9	4477,4
b	23363,2	33,2	2589,5	6217,3	106,4	5948,5	2538,4	76,7	2483,2
Powiat jędrzejowski..... a	267463,2	3392,6	33474,8	104868,0	1438,5	46992,7	18085,9	6585,6	5195,9
b	316982,5	2145,5	32393,0	107584,7	1400,8	97239,6	22703,2	6247,7	5495,5
<i>gminy miejsko- wiejskie:</i>									
Jędrzejów a	79708,7	2181,2	8875,9	32468,3	639,1	16186,4	5071,5	1830,0	2147,3
b	98320,6	1113,4	9163,5	33827,9	565,7	31561,8	4674,6	1748,0	2272,0
Małogoszcz a	37932,5	56,8	3708,1	19239,7	149,0	6749,1	2316,6	1384,7	422,3
b	46781,7	80,3	3352,7	19596,1	169,6	13680,8	1832,9	1340,9	424,6
Sędziszów a	38234,6	197,4	4750,0	12225,7	235,3	6029,9	4247,9	886,2	2183,8
b	50550,9	234,9	6343,0	12366,7	248,3	12825,0	9545,4	944,8	2263,9
<i>gminy wiejskie:</i>									
Imielno a	14491,7	90,6	2249,0	5648,2	58,2	3308,9	632,7	207,2	8,2
b	17521,5	171,1	2313,5	5669,1	60,4	6314,2	793,8	129,4	26,5
Nagłowice a	22308,8	113,8	4198,2	5504,5	103,3	2839,1	798,7	889,5	80,6
b	19458,7	128,6	2135,3	5678,4	95,9	6054,0	940,2	657,8	150,1
Oksa..... a	13471,2	526,1	1934,8	5774,1	59,8	2104,2	561,8	90,0	72,3
b	16270,0	204,5	1916,3	5920,5	64,9	5250,0	567,1	142,2	61,3
Słupia a	15169,9	92,0	2643,3	5647,0	33,8	2264,8	1261,0	180,1	34,4
b	15644,7	97,4	1991,8	5344,2	31,2	5146,6	1273,3	152,1	39,8
Sobków a	24371,7	49,1	2523,4	11160,8	70,8	4123,7	1226,0	596,5	69,4
b	28341,4	49,8	2533,8	11671,9	69,9	9439,8	922,3	619,1	58,3
Wodzisław a	21774,1	85,5	2592,2	7199,6	89,3	3386,6	1969,6	521,4	177,6
b	24092,9	65,4	2643,2	7509,9	94,9	6967,4	2153,7	513,4	198,8

a Bez dochodów i wydatków miasta Kielce mającego status miasta na prawach powiatu.

TABL. 8 WYDATKI BUDŻETÓW GMIN^a WEDŁUG DZIAŁÓW (cd.)

WYSZCZEGÓLNIENIE a – 2015 r. b – 2016 r.	Ogółem	W tym							
		gospo- darka mieszka- niowa	admini- stracja publiczna	oświata i wycho- wanie	ochrona zdrowia	pomoc spo- łeczna i pozosa- tałe zadania w zakresie polityki społecz- nej	gospo- darka komu- nalna i ochrona środowiska	kultura i ochrona dziedzic- stwa narodow- ego	kultura fizyczna
		w tysiącach złotych							
Powiat kazimierski a	97366,5	517,0	13249,4	33679,9	506,2	16702,1	6064,8	3288,0	1672,8
b	111229,4	2965,4	13819,9	34321,7	527,2	33652,6	6142,8	2096,6	573,8
<i>gminy miejsko- wiejskie:</i>									
Kazimierza Wielka ... a	45712,9	267,6	4659,4	16569,2	277,9	8178,0	3341,0	941,3	287,8
b	49193,5	235,0	5105,9	17085,0	300,6	16056,1	3172,9	953,1	236,9
Skalbmierz a	18173,4	81,9	2817,8	6297,9	80,3	3111,3	1520,9	358,8	263,3
b	24095,7	2333,5	2755,5	6359,9	89,7	7111,4	1592,7	469,2	170,7
<i>gminy wiejskie:</i>									
Bejsce a	10949,9	83,7	1673,7	3756,9	28,1	1915,4	321,8	1084,9	1019,3
b	11392,3	110,8	1750,5	3659,8	29,4	3605,4	398,9	360,6	60,6
Czarnocin a	11394,6	51,1	2067,8	3896,0	59,4	1778,9	444,7	142,0	97,2
b	13688,7	53,7	1984,2	4016,1	58,1	3614,2	431,1	153,4	95,8
Opatowiec a	11135,7	32,7	2030,8	3160,0	60,4	1718,5	436,4	761,1	5,2
b	12859,1	232,4	2223,9	3200,8	49,4	3265,4	547,2	160,3	9,9
Powiat opatowski..... a	194394,9	9419,2	21441,6	59628,0	768,6	31047,9	23793,6	5919,1	3237,0
b	189776,7	2059,5	22727,5	59487,2	742,6	60375,3	9502,7	5761,3	3080,3
<i>gminy miejsko- wiejskie:</i>									
Opatów..... a	34210,7	1695,1	2964,9	11322,8	184,1	6539,1	1680,4	1523,0	113,2
b	35044,5	1151,4	3299,7	11444,7	238,8	11808,2	1813,8	1255,0	129,7
Ożarów..... a	56384,7	337,8	5188,4	14830,1	192,0	6994,4	17347,8	1698,2	1923,2
b	48258,1	391,4	5773,8	15577,1	211,6	13140,5	3921,4	1829,8	2032,5
<i>gminy wiejskie:</i>									
Baćkowice a	19334,5	173,9	2241,2	7529,6	104,5	2530,6	632,0	337,4	660,2
b	18986,5	163,2	2296,5	7487,1	62,8	5481,5	413,0	214,5	708,4
Iwaniska a	21409,9	174,4	2632,0	7835,7	91,2	4796,9	1016,5	760,0	8,3
b	26040,6	113,5	3167,9	7453,7	79,8	9860,3	995,3	1094,1	19,2
Lipnik..... a	22815,2	6843,1	2398,9	4954,6	67,8	2953,7	513,7	513,4	74,3
b	17628,6	45,9	2249,5	4959,3	35,8	5823,8	524,1	393,9	75,3
Sadowie a	10879,4	128,2	1655,6	3799,0	27,0	1675,5	280,5	476,5	283,7
b	11791,1	141,3	1702,6	3682,2	34,2	3674,9	434,2	455,7	17,6
Tarłów a	17590,3	27,4	2525,1	5676,5	67,8	3129,6	1853,1	439,0	128,1
b	18233,0	30,6	2559,1	5366,7	44,5	5798,3	934,7	309,3	51,7
Wojciechowice..... a	11770,1	39,3	1835,6	3679,9	34,2	2428,2	469,5	171,6	46,0
b	13794,4	22,2	1678,4	3516,3	35,1	4787,7	466,3	209,0	46,0

a Bez dochodów i wydatków miasta Kielce mającego status miasta na prawach powiatu.

TABL. 8 WYDATKI BUDŻETÓW GMIN ^a WEDŁUG DZIAŁÓW (cd.)

WYSZCZEGÓLNIENIE a – 2015 r. b – 2016 r.	Ogółem	W tym							
		gospo- darka mieszka- niowa	admini- stracja publiczna	oświata i wycho- wanie	ochrona zdrowia	pomoc spo- łeczna i pozos- tałe zadania w zakresie polityki społecz- nej	gospo- darka komu- nalna i ochrona środowiska	kultura i ochrona dziedzic- stwa narodow- ego	kultura fizyczna
		w tysiącach złotych							
Powiat pińczowski a	141202,2	4834,7	14649,0	43777,7	1296,0	21149,6	23501,8	3776,5	3345,4
b	131786,7	1734,1	14512,4	44452,8	548,6	41402,4	10343,2	4567,5	1048,8
<i>gminy miejsko- wiejskie:</i>									
Działoszyce a	17568,3	396,9	1636,6	4576,3	71,2	2762,6	3948,1	174,8	20,1
b	15908,6	273,8	2229,0	4106,1	57,9	5560,7	1286,4	187,9	26,7
Pińczów..... a	71922,9	1107,0	7045,2	25545,4	1061,0	11058,7	12360,1	2487,5	2940,0
b	70376,8	771,3	6709,9	26330,0	323,6	20680,5	6238,9	3105,5	590,7
<i>gminy wiejskie:</i>									
Kije..... a	23824,6	59,8	2264,1	4368,5	44,0	2985,0	6161,8	637,0	28,4
b	16671,2	249,8	1797,1	4436,7	48,4	5600,3	1712,9	616,0	19,1
Michałów a	15694,5	3164,6	1812,6	4616,2	59,0	2087,3	480,7	217,2	172,9
b	14448,6	311,5	1818,9	4580,7	70,5	5059,5	494,0	235,5	370,4
Złota..... a	12191,9	106,3	1890,5	4671,2	60,8	2256,0	551,2	260,0	184,0
b	14381,5	127,6	1957,4	4999,3	48,2	4501,4	611,1	422,7	41,9
Powiat sandomierski.... a	257251,4	5112,1	29091,0	88088,6	1537,3	49585,7	21345,7	9325,2	7705,6
b	288065,4	3810,7	30475,5	90125,7	1547,9	91779,8	16847,4	9260,3	8419,4
<i>gminy miejskie:</i>									
Sandomierz a	85474,0	2693,1	9127,3	26925,7	733,2	13169,3	11892,2	3185,6	6399,5
b	91850,8	2608,7	10106,7	27977,7	789,3	23004,5	10097,2	3717,2	6983,4
<i>gminy miejsko- wiejskie:</i>									
Koprzywnica a	20081,0	538,8	2881,7	7931,8	85,9	4582,6	637,5	456,5	164,2
b	25133,1	128,1	3199,2	7939,6	83,2	8287,4	596,7	570,2	197,8
Zawichost..... a	12833,7	148,8	1600,9	4899,2	51,2	3723,9	551,6	426,0	20,0
b	16853,4	105,9	1800,0	4890,6	50,9	6372,0	670,3	461,2	20,0
<i>gminy wiejskie:</i>									
Dwikozy..... a	25946,9	876,5	2329,2	9908,6	97,1	5878,7	700,3	1569,0	225,6
b	29769,3	488,3	2362,2	10081,3	95,0	10687,8	837,5	1246,5	227,1
Klimontów..... a	27428,7	114,0	3058,3	9034,6	104,9	5302,9	854,8	797,2	220,2
b	30081,0	151,4	3014,2	9492,6	115,5	10672,0	769,4	746,7	326,9
Łonów..... a	24491,3	154,3	3221,9	9892,2	126,5	5086,1	2365,9	770,5	107,3
b	27911,3	137,1	3000,0	10129,7	123,0	9803,1	582,7	871,2	80,0
Obrazów..... a	21828,4	7,8	2387,7	6625,4	182,8	3912,9	2088,2	1394,2	182,0
b	23430,2	10,7	2345,7	6222,8	156,5	8055,5	1624,9	763,8	213,7
Samborzec..... a	26208,1	121,8	3098,4	8537,6	132,2	5451,6	1257,0	519,8	283,8
b	29519,4	-	3194,9	9165,2	119,9	10405,8	1247,5	647,6	261,7
Wilczyce..... a	12959,3	457,0	1385,7	4333,6	23,5	2477,8	998,2	206,3	103,0
b	13516,9	180,4	1452,7	4226,3	14,5	4491,7	421,2	235,9	108,8

a Bez dochodów i wydatków miasta Kielce mającego status miasta na prawach powiatu.

TABL. 8 WYDATKI BUDŻETÓW GMIN ^a WEDŁUG DZIAŁÓW (dok.)

WYSZCZEGÓLNIENIE a – 2015 r. b – 2016 r.	Ogółem	W tym							
		gospo- darka mieszka- niowa	admini- stracja publiczna	oświata i wycho- wanie	ochrona zdrowia	pomoc spo- łeczna i pozosa- tałe zadania w zakresie polityki społecz- nej	gospo- darka komu- nalna i ochrona środowiska	kultura i ochrona dziedzic- stwa narodow- ego	kultura fizyczna
		w tysiącach złotych							
Powiat staszowski a	262326,1	5494,8	29355,3	87392,5	1477,2	46893,5	38269,5	7042,8	5033,1
b	290365,7	6296,3	29128,6	90076,1	1466,3	92361,4	24456,8	6534,3	5838,8
<i>gminy miejsko- wiejskie:</i>									
Osiek..... a	24871,6	-	3611,7	11526,0	134,4	4825,0	539,2	670,0	50,0
b	30686,1	-	3157,9	12632,6	115,2	10352,3	822,3	540,3	50,0
Połaniec a	66395,3	3454,2	5594,1	17275,7	449,1	8513,2	15897,3	1890,4	2740,4
b	67024,6	4712,4	6038,4	18362,7	495,5	16701,0	7825,3	1859,7	2539,8
Staszów..... a	78491,3	197,7	8739,7	27115,7	562,0	14717,9	12566,7	2332,1	1980,7
b	88567,2	425,7	8497,4	27732,7	539,3	28643,1	9352,4	1904,5	3004,5
<i>gminy wiejskie:</i>									
Bogoria..... a	32327,8	1260,8	3494,0	10667,7	91,5	7386,4	4337,3	533,9	165,5
b	36462,3	862,6	3376,6	10990,7	81,2	14446,6	2701,1	556,8	137,7
Łubnice a	13042,6	-	1875,3	4656,0	23,3	2689,5	586,7	456,5	8,8
b	16281,5	-	2018,6	4872,6	23,7	5048,2	518,9	388,4	9,0
Oleśnica a	12847,6	10,3	1641,5	4095,6	51,7	2756,1	1903,1	141,3	2,8
b	13594,8	4,7	1737,7	4195,0	35,5	5102,1	873,3	96,6	3,5
Rytwiany..... a	17675,1	13,4	2560,4	7484,3	71,4	3515,9	1031,4	662,0	85,0
b	21470,3	31,8	2403,3	7310,9	77,6	7092,1	1078,2	576,0	64,0
Szydłów..... a	16674,8	558,4	1838,6	4571,5	93,8	2489,4	1407,8	356,7	-
b	16278,9	259,1	1898,7	3979,0	98,2	4975,9	1285,3	612,0	30,2
Powiat włoszczowski ... a	138624,5	1526,3	15160,4	57350,9	666,9	24552,1	10547,8	3701,9	3136,8
b	160997,8	1228,0	15653,4	58360,2	743,9	49246,6	9761,8	3957,3	3439,2
<i>gminy miejsko- wiejskie:</i>									
Włoszczowa a	53707,4	1023,2	4527,3	24455,6	331,0	9591,9	2890,0	2295,2	2704,0
b	63976,4	822,2	5131,3	24841,7	388,4	18832,3	2521,3	2511,5	2897,1
<i>gminy wiejskie:</i>									
Kluczewsko a	19825,6	17,8	2400,7	6831,9	60,1	2893,8	1356,2	128,0	74,5
b	19919,8	25,5	2447,3	6748,0	58,2	6243,0	1280,5	176,2	114,8
Krasocin a	34786,3	303,0	3439,9	14735,3	155,7	6210,6	4278,6	733,7	286,2
b	42195,1	245,5	3526,5	16030,5	190,4	12522,5	4525,1	795,7	335,4
Moskorzew a	7523,4	3,1	1220,6	3194,8	38,0	1555,9	348,2	91,5	-
b	9102,2	2,4	1266,3	3104,2	24,0	3150,6	331,5	101,8	-
Radków a	8023,5	23,8	1323,2	2949,6	23,6	1421,9	1011,1	183,3	5,1
b	9145,0	13,1	1396,6	2947,0	27,4	2804,9	402,1	185,0	3,7
Secemin a	14758,2	155,4	2248,5	5183,8	58,5	2878,2	663,7	270,3	67,1
b	16659,3	119,2	1885,5	4688,8	55,5	5693,3	701,3	187,1	88,1

a Bez dochodów i wydatków miasta Kielce mającego status miasta na prawach powiatu.

TABL. 9 DOCHODY, WYDATKI I WYNIK FINANSOWY BUDŻETÓW GMIN^a

WYSZCZEGÓLNIENIE a – 2015 r. b – 2016 r.	Dochody	Wydatki	Wynik finansowy deficyt (-) lub nadwyżka (+)
	w tysiącach złotych		
O G Ó Ł E E M.....	3395654,7	3325747,6	69907,1
b	3902293,3	3702953,2	199340,0
Podregion kielecki.....	1761989,6	1701779,8	60209,9
b	2067695,6	1946235,0	121460,5
Powiat kielecki.....	703434,0	679923,7	23510,3
b	826003,5	772177,8	53825,7
<i>gminy miejsko-wiejskie:</i>			
Bodzentyn.....	35046,8	34774,0	272,9
b	42726,8	42060,1	666,7
Chęciny.....	48883,3	40093,6	8789,7
b	62971,7	52813,6	10158,1
Chmielnik.....	41906,1	43706,5	-1800,4
b	44637,8	43651,2	986,6
Daleszyce.....	53510,6	54592,0	-1081,4
b	60713,2	55971,5	4741,7
<i>gminy wiejskie:</i>			
Bieliny.....	33938,3	34740,1	-801,8
b	40046,7	37569,9	2476,8
Górno.....	42181,5	39475,1	2706,3
b	52451,7	48775,0	3676,7
Łagów.....	27213,8	31826,0	-4612,2
b	30390,7	32164,3	-1773,6
Łopuszno.....	28836,3	27198,9	1637,4
b	35127,8	33642,6	1485,1
Masłów.....	30421,6	29110,7	1311,0
b	38573,9	37501,7	1072,2
Miedziana Góra.....	31437,2	28437,8	2999,4
b	39830,3	38068,7	1761,6
Mniów.....	27376,2	26426,5	949,7
b	35603,4	32631,9	2971,5
Morawica.....	57317,5	54611,5	2706,0
b	65408,0	61399,9	4008,1
Nowa Słupia.....	31638,2	31950,5	-312,3
b	36939,8	35370,6	1569,1

a Bez dochodów i wydatków miasta Kielce mającego status miasta na prawach powiatu.

TABL. 9 DOCHODY, WYDATKI I WYNIK FINANSOWY BUDŻETÓW GMIN^a (cd.)

WYSZCZEGÓLNIENIE a – 2015 r. b – 2016 r.	Dochody	Wydatki	Wynik finansowy deficyt (-) lub nadwyżka (+)
	w tysiącach złotych		
Powiat kielecki (dok.)			
<i>gminy wiejskie (dok.):</i>			
Piekoszów a	48514,2	42180,3	6333,9
b	62275,9	53590,3	8685,6
Pierzchnica a	17498,1	17422,3	75,7
b	18632,6	18692,8	-60,2
Raków a	25521,6	25933,6	-412,0
b	24214,0	23314,5	899,6
Sitkówka-Nowiny a	46637,0	43672,3	2964,7
b	52398,5	47279,9	5118,6
Strawczyn a	36403,5	33756,3	2647,1
b	39370,6	37106,9	2263,7
Zagnańsk a	39152,3	40015,6	-863,3
b	43690,4	40572,7	3117,7
Powiat konecki a	248158,5	237321,6	10836,9
b	287616,7	280508,0	7108,7
<i>gminy miejsko-wiejskie:</i>			
Końskie a	104435,2	103817,1	618,1
b	122977,5	122978,8	-1,3
Stąporków a	48967,9	42745,9	6221,9
b	53590,8	48895,4	4695,4
<i>gminy wiejskie:</i>			
Falków a	15750,4	15213,4	537,0
b	18523,8	17587,5	936,3
Gowarczów a	13950,7	13144,1	806,6
b	16730,4	15922,1	808,3
Radoszyce a	29935,2	28120,0	1815,2
b	34449,4	34254,8	194,6
Ruda Maleniecka a	10056,6	9217,5	839,0
b	11920,6	10919,1	1001,5
Słupia (Konecka) a	12194,9	12044,0	150,9
b	13561,2	14088,6	-527,4
Smyków a	12867,6	13019,4	-151,8
b	15863,0	15861,7	1,3

a Bez dochodów i wydatków miasta Kielce mającego status miasta na prawach powiatu.

TABL. 9 DOCHODY, WYDATKI I WYNIK FINANSOWY BUDŻETÓW GMIN^a (cd.)

WYSZCZEGÓLNIENIE a – 2015 r. b – 2016 r.	Dochody	Wydatki	Wynik finansowy deficyt (-) lub nadwyżka (+)
	w tysiącach złotych		
Powiat ostrowiecki..... a	326899,6	313601,2	13298,4
b	383424,6	351525,4	31899,2
<i>gminy miejskie:</i>			
Ostrowiec Świętokrzyski..... a	193992,6	182187,1	11805,5
b	231573,8	208921,9	22651,9
<i>gminy miejsko-wiejskie:</i>			
Ćmielów..... a	22234,6	21522,7	711,9
b	24412,8	23959,6	453,2
Kunów..... a	29326,4	28760,7	565,8
b	35216,4	32662,5	2553,9
<i>gminy wiejskie:</i>			
Bałtów..... a	11534,2	11611,0	-76,9
b	13801,9	13345,3	456,6
Bodzechów..... a	44469,1	44589,5	-120,5
b	50344,2	45497,4	4846,7
Waśniów..... a	25342,7	24930,1	412,5
b	28075,6	27138,6	937,0
Powiat skarżyski..... a	212248,2	207618,3	4629,8
b	253643,6	238328,0	15315,6
<i>gminy miejskie:</i>			
Skarżysko-Kamienna..... a	128990,3	126076,4	2913,9
b	151231,5	142547,0	8684,5
<i>gminy miejsko-wiejskie:</i>			
Suchedniów..... a	24988,5	24090,7	897,8
b	37701,5	34521,1	3180,3
<i>gminy wiejskie:</i>			
Bliżyn..... a	24272,7	23750,9	521,8
b	26184,4	25411,6	772,8
Łączna..... a	16741,5	16751,2	-9,7
b	18334,2	17286,2	1048,0
Skarżysko Kościelne..... a	17255,2	16949,1	306,1
b	20192,0	18562,1	1629,9

a Bez dochodów i wydatków miasta Kielce mającego status miasta na prawach powiatu.

TABL. 9 DOCHODY, WYDATKI I WYNIK FINANSOWY BUDŻETÓW GMIN^a (cd.)

WYSZCZEGÓLNIENIE a – 2015 r. b – 2016 r.	Dochody	Wydatki	Wynik finansowy deficyt (-) lub nadwyżka (+)	
				w tysiącach złotych
Powiat starachowicki	a	271249,5	263315,0	7934,5
	b	317007,1	303695,9	13311,2
<i>gminy miejskie:</i>				
Starachowice.....	a	146240,2	140721,5	5518,7
	b	169043,4	161785,8	7257,6
<i>gminy miejsko-wiejskie:</i>				
Wąchock	a	20990,6	20731,3	259,3
	b	22268,5	21195,8	1072,7
<i>gminy wiejskie:</i>				
Brody.....	a	31971,4	29838,6	2132,8
	b	37719,5	37131,0	588,5
Mirzec	a	25052,0	23921,0	1131,0
	b	30067,4	28800,2	1267,2
Pawłów.....	a	46995,2	48102,6	-1107,4
	b	57908,3	54783,1	3125,2
Podregion sandomiersko-jędrzejowski.....	a	1633665,1	1623967,8	9697,3
	b	1834597,7	1756718,2	77879,5
Powiat buski	a	270146,5	265339,0	4807,6
	b	285407,4	267514,1	17893,3
<i>gminy miejsko-wiejskie:</i>				
Busko-Zdrój.....	a	120351,2	114133,9	6217,2
	b	122966,5	109951,9	13014,6
Stopnica	a	26880,5	24130,7	2749,8
	b	29914,4	29274,1	640,4
<i>gminy wiejskie:</i>				
Gnojno	a	16466,3	17218,5	-752,2
	b	17559,3	18494,6	-935,2
Nowy Korczyn	a	22775,8	23923,3	-1147,5
	b	23525,0	21825,2	1699,9

a Bez dochodów i wydatków miasta Kielce mającego status miasta na prawach powiatu.

TABL. 9 DOCHODY, WYDATKI I WYNIK FINANSOWY BUDŻETÓW GMIN^a (cd.)

WYSZCZEGÓLNIENIE a – 2015 r. b – 2016 r.	Dochody	Wydatki	Wynik finansowy deficyt (-) lub nadwyżka (+)
	w tysiącach złotych		
Powiat buski (dok.)			
<i>gminy wiejskie (dok.):</i>			
Pacanów a	24552,1	23438,8	1113,3
..... b	29218,2	28272,3	945,9
Solec-Zdrój..... a	19464,9	18549,4	915,5
..... b	21553,5	20866,1	687,3
Tuczępy a	16340,9	17856,8	-1515,9
..... b	16840,2	15466,8	1373,4
Wiślica..... a	23314,9	26087,5	-2772,6
..... b	23830,3	23363,2	467,1
Powiat jędrzejowski a	267880,1	267463,2	416,9
..... b	320181,4	316982,5	3198,9
<i>gminy miejsko-wiejskie:</i>			
Jędrzejów a	78346,9	79708,7	-1361,8
..... b	97493,7	98320,6	-826,9
Małogoszcz a	37842,3	37932,5	-90,2
..... b	46480,4	46781,7	-301,4
Sędziszów a	39406,0	38234,6	1171,4
..... b	49776,2	50550,9	-774,7
<i>gminy wiejskie:</i>			
Imielno a	14407,7	14491,7	-84,0
..... b	17505,9	17521,5	-15,6
Nagłowice a	21546,8	22308,8	-762,0
..... b	19441,0	19458,7	-17,8
Oksa..... a	14794,9	13471,2	1323,7
..... b	17245,7	16270,0	975,7
Słupia a	14119,3	15169,9	-1050,6
..... b	16291,5	15644,7	646,8
Sobków a	25968,7	24371,7	1597,0
..... b	30941,0	28341,4	2599,6
Wodzisław a	21447,4	21774,1	-326,6
..... b	25006,0	24092,9	913,1

a Bez dochodów i wydatków miasta Kielce mającego status miasta na prawach powiatu.

TABL. 9 DOCHODY, WYDATKI I WYNIK FINANSOWY BUDŻETÓW GMIN^a (cd.)

WYSZCZEGÓLNIENIE a – 2015 r. b – 2016 r.	Dochody	Wydatki	Wynik finansowy deficyt (-) lub nadwyżka (+)
	w tysiącach złotych		
Powiat kazimierski..... a	100714,2	97366,5	3347,7
b	114438,6	111229,4	3209,2
<i>gminy miejsko-wiejskie:</i>			
Kazimierza Wielka a	45695,1	45712,9	-17,8
b	51321,8	49193,5	2128,3
Skalbmierz a	20281,0	18173,4	2107,6
b	26152,4	24095,7	2056,7
<i>gminy wiejskie:</i>			
Bejsce a	11211,6	10949,9	261,7
b	11954,5	11392,3	562,1
Czarnocin a	13152,5	11394,6	1757,9
b	13239,4	13688,7	-449,4
Opatowiec a	10373,9	11135,7	-761,8
b	11770,5	12859,1	-1088,6
Powiat opatowski..... a	183796,4	194394,9	-10598,5
b	206888,5	189776,7	17111,8
<i>gminy miejsko-wiejskie:</i>			
Opatów..... a	33841,3	34210,7	-369,4
b	37840,1	35044,5	2795,6
Ożarów..... a	46949,2	56384,7	-9435,5
b	57575,2	48258,1	9317,1
<i>gminy wiejskie:</i>			
Baćkowice a	17980,4	19334,5	-1354,1
b	19347,1	18986,5	360,6
Iwaniska a	21732,9	21409,9	323,0
b	26682,3	26040,6	641,7
Lipnik..... a	20834,5	22815,2	-1980,8
b	19720,3	17628,6	2091,7
Sadowie a	12285,8	10879,4	1406,4
b	12872,8	11791,1	1081,8
Tartów a	17359,1	17590,3	-231,3
b	17736,0	18233,0	-497,0
Wojciechowice..... a	12813,3	11770,1	1043,2
b	15114,7	13794,4	1320,3

a Bez dochodów i wydatków miasta Kielce mającego status miasta na prawach powiatu.

TABL. 9 DOCHODY, WYDATKI I WYNIK FINANSOWY BUDŻETÓW GMIN ^a (cd.)

WYSZCZEGÓLNIENIE a – 2015 r. b – 2016 r.	Dochody	Wydatki	Wynik finansowy deficyt (-) lub nadwyżka (+)	
	w tysiącach złotych			
Powiat pińczowski	a	139877,2	141202,2	-1325,1
	b	141466,3	131786,7	9679,6
<i>gminy miejsko-wiejskie:</i>				
Działoszyce	a	17329,8	17568,3	-238,5
	b	18809,4	15908,6	2900,9
Pińczów	a	74670,2	71922,9	2747,3
	b	73085,9	70376,8	2709,1
<i>gminy wiejskie:</i>				
Kije	a	20350,9	23824,6	-3473,7
	b	17805,7	16671,2	1134,5
Michałów	a	14680,8	15694,5	-1013,6
	b	17135,2	14448,6	2686,6
Złota	a	12845,4	12191,9	653,5
	b	14630,1	14381,5	248,6
Powiat sandomierski	a	265174,2	257251,4	7922,8
	b	299591,3	288065,4	11525,9
<i>gminy miejskie:</i>				
Sandomierz	a	88964,2	85474,0	3490,2
	b	98105,1	91850,8	6254,3
<i>gminy miejsko-wiejskie:</i>				
Koprzywnica	a	19884,4	20081,0	-196,5
	b	24702,0	25133,1	-431,2
Zawichost	a	13043,2	12833,7	209,4
	b	17489,2	16853,4	635,8
<i>gminy wiejskie:</i>				
Dwikozy	a	26320,7	25946,9	373,8
	b	31139,8	29769,3	1370,5
Klimontów	a	27673,3	27428,7	244,6
	b	32576,1	30081,0	2495,1
Łonów	a	27026,5	24491,3	2535,2
	b	27677,0	27911,3	-234,3
Obrazów	a	22628,4	21828,4	800,0
	b	23962,7	23430,2	532,6
Samborzec	a	27024,6	26208,1	816,5
	b	30405,4	29519,4	885,9
Wilczyce	a	12609,0	12959,3	-350,4
	b	13534,0	13516,9	17,1

a Bez dochodów i wydatków miasta Kielce mającego status miasta na prawach powiatu.

TABL. 9 DOCHODY, WYDATKI I WYNIK FINANSOWY BUDŻETÓW GMIN^a (dok.)

WYSZCZEGÓLNIENIE a – 2015 r. b – 2016 r.	Dochody	Wydatki	Wynik finansowy deficyt (-) lub nadwyżka (+)	
				w tysiącach złotych
Powiat staszowski	a	264311,9	262326,1	1985,8
	b	296954,8	290365,7	6589,1
<i>gminy miejsko-wiejskie:</i>				
Osiek	a	25786,0	24871,6	914,4
	b	30750,2	30686,1	64,1
Połaniec	a	64597,4	66395,3	-1797,9
	b	69663,4	67024,6	2638,9
Staszów.....	a	78083,8	78491,3	-407,6
	b	89514,9	88567,2	947,7
<i>gminy wiejskie:</i>				
Bogoria.....	a	33375,7	32327,8	1047,9
	b	35781,2	36462,3	-681,1
Łubnice	a	13621,3	13042,6	578,6
	b	16632,1	16281,5	350,6
Oleśnica	a	13566,5	12847,6	718,9
	b	14756,2	13594,8	1161,4
Rytwiany.....	a	18125,6	17675,1	450,4
	b	22860,5	21470,3	1390,2
Szydłów.....	a	17155,7	16674,8	481,0
	b	16996,2	16278,9	717,3
Powiat włoszczowski	a	141764,5	138624,5	3140,1
	b	169669,4	160997,8	8671,6
<i>gminy miejsko-wiejskie:</i>				
Włoszczowa	a	54464,7	53707,4	757,2
	b	65045,4	63976,4	1069,0
<i>gminy wiejskie:</i>				
Kluczewsko	a	19235,3	19825,6	-590,3
	b	21734,0	19919,8	1814,2
Krasocin	a	36159,1	34786,3	1372,9
	b	46539,7	42195,1	4344,6
Moskorzew	a	8034,0	7523,4	510,6
	b	9733,8	9102,2	631,6
Radków	a	9272,6	8023,5	1249,1
	b	9343,5	9145,0	198,5
Secemin	a	14598,8	14758,2	-159,4
	b	17273,0	16659,3	613,7

a Bez dochodów i wydatków miasta Kielce mającego status miasta na prawach powiatu.

TABL. 10 DOCHODY BUDŻETÓW POWIATÓW I MIASTA NA PRAWACH POWIATU WEDŁUG RODZAJÓW

WYSZCZEGÓLNIENIE a – 2015 r. b – 2016 r.	Ogółem	Dochody własne		Dotacje ogółem			Subwencja ogólna	
		razem	w tym środki na dofinansowanie własnych zadań pozyskane z innych źródeł	razem	w tym dotacje celowe otrzymane z państwowych funduszy celowych	w tym dotacje celowe otrzymane na zadania realizowane na podstawie porozumień między jednostkami samorządu terytorialnego		
w tysiącach złotych								
OGÓŁEM	a	2123705,3	860655,7	4989,9	520313,7	2734,5	15577,0	742735,9
	b	2157691,2	902463,4	9596,3	492796,4	2706,7	14384,9	762431,3
Podregion								
Kielecki.....	a	1607784,9	737098,7	4454,4	374906,5	1855,2	8968,4	495779,7
<i>powiaty</i>	b	1641708,9	765756,7	9023,5	366596,2	1434,1	9482,7	509355,9
kielecki	a	132510,0	51187,9	40,6	32272,2	-	674,5	49049,9
	b	133358,6	51019,2	-	33013,4	-	427,0	49326,0
konecki	a	83024,8	24044,7	244,6	18882,1	68,6	414,9	40097,9
	b	89166,5	25519,2	793,6	21374,6	-	385,8	42272,6
ostrowiecki	a	123513,7	33831,6	-	29032,7	44,5	2,5	60649,4
	b	122934,3	35754,3	-	24401,6	52,2	-	62778,4
skarżyski	a	88433,7	22813,1	994,3	17016,8	50,0	345,6	48603,8
	b	88670,9	22855,0	739,8	16090,8	-	323,7	49725,2
starachowicki.....	a	89246,3	29527,0	1470,9	19269,7	-	1358,1	40449,7
	b	93563,6	30688,5	2406,7	22943,2	-	1665,7	39931,9
<i>miasto na prawach powiatu</i>								
Kielce	a	1091056,4	575694,4	1704,0	258433,0	1692,2	6172,7	256929,0
	b	1114015,0	599920,5	5083,4	248772,6	1382,0	6680,5	265321,8
Sandomiersko-jędrzejowski.....	a	515920,4	123557,0	535,4	145407,3	879,3	6608,7	246956,2
<i>powiaty</i>	b	515982,3	136706,7	572,9	126200,2	1272,6	4902,2	253075,4
buski.....	a	87892,4	18573,2	130,7	25869,4	147,0	1099,0	43449,9
	b	84019,7	18648,3	-	21450,3	827,5	1452,4	43921,1
jędrzejowski.....	a	81809,7	19378,5	-	20655,0	351,2	486,5	41776,2
	b	81971,7	19533,3	-	19829,5	10,0	414,2	42608,9
kazimierski	a	45325,8	8701,7	156,4	13996,0	-	2769,2	22628,1
	b	42435,6	9683,2	-	10408,7	-	327,4	22343,8
opatowski	a	74554,1	18296,2	124,6	24302,5	-	943,5	31955,4
	b	85069,5	22950,6	9,8	26750,0	206,5	1775,0	35368,9
pińczowski.....	a	41800,0	10419,6	-	12103,9	-	315,6	19276,4
	b	39787,5	10915,8	-	8555,4	-	81,1	20316,3
sandomierski	a	75322,4	19185,8	-	18072,5	45,5	477,1	38064,1
	b	73380,4	20790,6	191,7	14116,8	84,0	363,2	38473,0
staszowski.....	a	60645,9	16396,2	123,7	14294,3	335,5	232,5	29955,3
	b	63439,7	20897,8	371,4	12985,2	144,6	267,5	29556,7
włoszczowski.....	a	48570,1	12605,8	-	16113,6	-	285,3	19850,8
	b	45878,2	13287,1	-	12104,4	-	221,5	20486,7

TABL. 11 DOCHODY BUDŻETÓW POWIATÓW I MIASTA NA PRAWACH POWIATU WEDŁUG DZIAŁÓW

WYSZCZEGÓLNIENIE a – 2015 r. b – 2016 r.	Powiaty		M. Kielce		
	w tys. zł	w odsetkach	w tys. zł	w odsetkach	
O G Ó Ł E M	a	1032648,9	100,0	1091056,4	100,0
	b	1043676,2	100,0	1114015,0	100,0
w tym:					
Rolnictwo i łowiectwo.....	a	11048,7	1,1	6,4	0,0
	b	80,5	0,0	9,6	0,0
Wytwarzanie i zaopatrywanie w energię elektryczną, gaz i wodę	a	-	x	-	x
	b	-	x	-	x
Transport i łączność	a	71909,3	7,0	95347,6	8,7
	b	70787,3	6,8	75182,4	6,7
Gospodarka mieszkaniowa.....	a	21291,2	2,1	57883,3	5,3
	b	12625,5	1,2	50956,8	4,6
Działalność usługowa	a	13783,1	1,3	81480,9	7,5
	b	16098,1	1,5	25219,9	2,3
Administracja publiczna	a	6003,7	0,6	4562,9	0,4
	b	3131,4	0,3	4517,2	0,4
Bezpieczeństwo publiczne i ochrona przeciwpożarowa.....	a	55935,3	5,4	17978,1	1,6
	b	59589,7	5,7	20078,1	1,8
Dochody od osób prawnych, od osób fizycznych i od innych jednostek nieposiadających osobowości prawnej oraz wydatki związane z ich poborem	a	165028,3	16,0	377243,2	34,6
	b	176963,5	17,0	406669,2	36,5
Różne rozliczenia	a	486760,9	47,1	257345,3	23,6
	b	498085,7	47,7	265725,8	23,9
Oświata i wychowanie	a	12888,1	1,2	14083,9	1,3
	b	13760,7	1,3	19429,5	1,7
Ochrona zdrowia	a	40896,2	4,0	7641,6	0,7
	b	36370,2	3,5	6514,3	0,6
Pomoc społeczna i pozostałe zadania w zakresie polityki społecznej	a	126302,3	12,2	119777,8	11,0
	b	132986,0	12,7	192083,7	17,2
Edukacyjna opieka wychowawcza	a	5244,8	0,5	1504,2	0,1
	b	5875,7	0,6	1306,8	0,1
Gospodarka komunalna i ochrona środowiska	a	7144,7	0,7	35630,9	3,3
	b	7843,7	0,8	37369,2	3,4
Kultura i ochrona dziedzictwa narodowego.....	a	534,8	0,1	1153,8	0,1
	b	283,5	0,0	236,6	0,0
Kultura fizyczna	a	79,0	0,0	9106,8	0,8
	b	3209,9	0,3	7910,9	0,7

TABL. 12 WYDATKI BUDŻETÓW POWIATÓW I MIASTA NA PRAWACH POWIATU WEDŁUG RODZAJÓW

WYSZCZEGÓLNIENIE a – 2015 r. b – 2016 r.	W tym									
	Ogółem	wydatki bieżące						wydatki majątkowe		
		razem	w tym				razem	w tym inwestycyjne ^a		
			dotacje	świadczenia na rzecz osób fizycznych	wynagrodzenia	składki na obowiązkowe ubezpieczenia społeczne i Fundusz Pracy			zakup materiałów i usług	
w tysiącach złotych										
OGÓŁEM.....	a	2222756,7	1781308,0	133183,1	138745,8	829319,3	143426,9	383439,7	441448,7	422194,7
	b	2171540,2	1922784,9	148117,0	215458,1	858351,0	145621,4	405255,9	248755,3	232564,1
Podregion										
Kielecki.....	a	1708405,0	1340259,0	101511,0	124402,0	592701,2	103698,9	303341,6	368146,0	351346,0
	b	1665887,2	1467205,1	114222,5	199574,4	614134,1	105376,3	322460,6	198682,0	182884,8
<i>powiaty</i>										
kielecki.....	a	122347,3	98508,3	3870,2	4820,7	48942,6	9057,8	18905,4	23839,0	23839,0
	b	125943,0	104321,2	5165,0	5325,4	49361,9	9122,8	23233,7	21621,8	21621,8
konecki	a	81256,7	70697,0	3564,4	3281,8	39778,4	6826,1	11376,6	10559,7	10559,7
	b	86655,8	75442,8	5417,9	3593,7	40966,0	6999,3	11476,4	11213,0	11213,0
ostrowiecki.....	a	126113,3	112789,3	9444,8	2976,6	63884,4	11373,1	12672,3	13324,1	13324,1
	b	119065,0	114229,8	12183,2	3699,9	62593,8	10125,0	15111,1	4835,2	4835,2
skarżyski.....	a	87319,7	79804,0	2044,6	2831,5	48371,1	7813,7	8424,3	7515,7	7515,7
	b	88280,0	81192,8	2507,8	3678,1	48222,0	7930,8	8481,2	7087,1	7087,1
starachowicki	a	87134,7	77952,6	4489,1	2774,7	43871,8	7381,1	12414,0	9182,1	9182,1
	b	95513,1	80330,3	4691,9	3563,7	45915,0	7494,3	12595,2	15182,8	15182,8
<i>miasto na prawach powiatu</i>										
Kielce	a	1204233,4	900507,9	78098,0	107716,6	347852,9	61247,1	239549,0	303725,4	286925,4
	b	1150430,2	1011688,2	84256,7	179713,6	367075,4	63704,1	251563,0	138742,0	122944,8
Sandomiersko-jędrzejowski.....	a	514351,7	441049,1	31672,1	14343,8	236618,1	39727,9	80098,1	73302,7	70848,7
	b	505653,0	455579,8	33894,5	15883,7	244216,9	40245,1	82795,3	50073,2	49679,2
<i>powiaty</i>										
buski.....	a	88521,1	72821,7	3962,5	2028,1	41508,5	7107,9	10135,0	15699,4	15699,4
	b	87347,8	76165,9	4139,2	2339,2	42004,8	7205,5	10101,6	11181,9	11181,9
jędrzejowski.....	a	80947,8	69245,4	5774,8	2313,5	39262,4	6721,7	8983,9	11702,4	11702,4
	b	80736,5	69576,8	6468,3	2785,7	39670,3	6405,8	8688,6	11159,8	11159,8
kazimierski.....	a	46414,3	36937,0	1312,5	1216,3	21366,9	3567,9	6431,7	9477,3	9023,3
	b	41625,0	38060,4	1346,0	1314,5	22279,2	3572,2	6710,1	3564,6	3170,6
opatowski	a	72778,2	66778,8	1184,9	2210,9	31838,7	5409,1	20933,2	5999,4	3999,4
	b	81465,9	76025,7	1313,9	2396,9	35402,6	6066,5	25416,2	5440,3	5440,3
pińczowski	a	41549,2	36885,8	5046,1	1275,0	18239,7	2853,4	6971,9	4663,4	4663,4
	b	38009,0	37356,1	5772,7	1427,3	18527,4	2838,6	6231,6	653,0	653,0
sandomierski	a	76835,3	67344,1	8560,1	2278,3	36184,2	6128,1	8657,1	9491,2	9491,2
	b	72878,8	68023,8	8970,4	2426,6	36494,5	5973,3	9156,4	4855,0	4855,0
staszowski	a	58513,1	53059,4	4565,6	1560,8	26970,5	4487,4	10838,6	5453,7	5453,7
	b	59080,2	53363,2	4643,7	1821,0	28093,4	4711,8	9922,2	5717,0	5717,0
włoszczowski	a	48792,7	37976,9	1265,7	1461,0	21247,3	3452,3	7146,6	10815,9	10815,9
	b	44509,7	37008,0	1240,3	1372,5	21744,6	3471,3	6568,5	7501,7	7501,7

a Łącznie z dotacjami na finansowanie zadań inwestycyjnych samorządowych zakładów budżetowych.

TABL. 13 WYDATKI BUDŻETÓW POWIATÓW I MIASTA NA PRAWACH POWIATU WEDŁUG DZIAŁÓW

WYSZCZEGÓLNIENIE a – 2015 r. b – 2016 r.	Powiaty		Miasto na prawach powiatu		
	w tys. zł	w odsetkach	w tys. zł	w odsetkach	
OGÓŁEM	a	1018523,4	100,0	1204233,4	100,0
	b	1021110,0	100,0	1150430,2	100,0
w tym:					
Rolnictwo i łowiectwo.....	a	11071,3	1,1	23,8	0,0
	b	176,7	0,0	17,7	0,0
Wytwarzanie i zaopatrywanie w energię elektryczną, gaz i wodę	a	60,0	0,0	2,1	0,0
	b	-	x	900,0	0,1
Transport i łączność	a	141001,1	13,8	226237,7	18,8
	b	145789,2	14,3	132839,4	11,5
Gospodarka mieszkaniowa.....	a	5239,4	0,5	53251,5	4,4
	b	6901,5	0,7	67273,4	5,8
Działalność usługowa	a	8427,6	0,8	104204,6	8,7
	b	17924,8	1,8	28013,4	2,4
Administracja publiczna.....	a	115523,9	11,3	58477,8	4,9
	b	106791,3	10,5	63959,9	5,6
Bezpieczeństwo publiczne i ochrona przeciwpożarowa.....	a	56635,3	5,6	25643,5	2,1
	b	60198,0	5,9	27998,2	2,4
Obsługa długu publicznego ^a	a	10329,6	1,0	15553,3	1,3
	b	9242,3	0,9	17094,2	1,5
Oświata i wychowanie	a	316297,2	31,1	312759,0	26,0
	b	318318,4	31,2	322598,0	28,0
Ochrona zdrowia	a	48786,2	4,8	14897,1	1,2
	b	42293,0	4,1	14406,3	1,3
Pomoc społeczna i pozostałe zadania w zakresie polityki społecznej	a	199231,0	19,6	221002,7	18,4
	b	208022,7	20,4	299163,1	26,0
Edukacyjna opieka wychowawcza	a	80069,7	7,9	37110,2	3,1
	b	84220,5	8,2	39056,0	3,4
Gospodarka komunalna i ochrona środowiska.....	a	7503,1	0,7	55986,8	4,6
	b	3011,1	0,3	74675,3	6,5
Kultura i ochrona dziedzictwa narodowego.....	a	5319,0	0,5	25192,7	2,1
	b	5686,9	0,6	26668,0	2,3
Kultura fizyczna	a	1058,1	0,1	35233,3	2,9
	b	864,7	0,1	28821,2	2,5

a Obejmuje wydatki na obsługę długu publicznego oraz wydatki bieżące jednostek budżetowych związane z tą obsługą.

TABL. 14 DOCHODY, WYDATKI I WYNIK FINANSOWY POWIATÓW I MIASTA NA PRAWACH POWIATU

WYSZCZEGÓLNIENIE a – 2015 r. b – 2016 r.	Dochody	Wydatki	Wynik finansowy deficyt (-) lub nadwyżka (+)
	w tysiącach złotych		
OGÓŁEM	2123705,3	2222756,7	-99051,4
	2157691,2	2171540,2	-13849,0
Podregion			
Kielecki.....	1607784,9	1708405,0	-100620,1
<i>powiaty</i>	1641708,9	1665887,2	-24178,3
kielecki	132510,0	122347,3	10162,7
konecki	83024,8	81256,7	1768,1
ostrowiecki	123513,7	126113,3	-2599,6
skarżyski	88433,7	87319,7	1114,1
starachowicki.....	89246,3	87134,7	2111,6
<i>miasto na prawach powiatu</i>	93563,6	95513,1	-1949,6
Kielce	1091056,4	1204233,4	-113176,9
Sandomiersko-jędrzejowski	515920,4	514351,7	1568,7
<i>powiaty</i>	515982,3	505653,0	10329,3
buski.....	87892,4	88521,1	-628,6
jędrzejowski.....	81809,7	80947,8	861,9
kazimierski	45325,8	46414,3	-1088,5
opatowski	74554,1	72778,2	1775,9
pińczowski.....	41800,0	41549,2	250,7
sandomierski	75322,4	76835,3	-1512,8
staszowski.....	60645,9	58513,1	2132,7
włoszczowski.....	48570,1	48792,7	-222,6
	45878,2	44509,7	1368,5

TABL. 15 DOCHODY I WYDATKI BUDŻETÓW GMIN^a NA 1 MIESZKAŃCA

WYSZCZEGÓLNIENIE a – 2015 r. b – 2016 r.	Dochody		Wydatki		
	ogółem	w tym własne	ogółem	w tym inwestycyjne ^a	
	w złotych				
OGÓŁEM	a	3199,13	1344,07	3133,27	488,53
	b	3692,62	1409,43	3503,99	280,93
Podregion kielecki.....	a	3071,81	1313,55	2966,84	391,69
	b	3618,84	1410,58	3406,26	258,14
Powiat kielecki.....	a	3378,01	1300,12	3265,11	551,31
	b	3955,99	1399,88	3698,21	327,40
<i>gminy miejsko-wiejskie:</i>					
Bodzentyn	a	3003,41	943,91	2980,03	198,28
	b	3670,05	967,02	3612,79	118,50
Chęciny	a	3257,80	1585,16	2672,02	370,86
	b	4184,16	2093,19	3509,21	514,17
Chmielnik	a	3645,91	1210,32	3802,55	806,86
	b	3906,69	1254,46	3820,34	148,85
Daleszyce.....	a	3424,02	1128,95	3493,22	965,11
	b	3867,58	1202,65	3565,52	308,75
<i>gminy wiejskie:</i>					
Bieliny	a	3338,41	752,62	3417,28	702,86
	b	3927,30	698,39	3684,40	250,85
Górno	a	3030,49	842,42	2836,06	286,14
	b	3731,62	844,98	3470,05	206,41
Łagów	a	3924,68	1403,03	4589,84	1190,85
	b	4386,02	1414,03	4641,98	393,06
Łopuszno.....	a	3197,99	635,64	3016,41	423,47
	b	3912,21	749,03	3746,81	318,76
Maslów	a	2868,88	1447,69	2745,26	359,28
	b	3626,05	1682,65	3525,26	406,56
Miedziana Góra	a	2793,92	1116,81	2527,36	139,85
	b	3526,36	1390,39	3370,40	426,74
Mniów.....	a	2928,88	794,80	2827,27	94,53
	b	3805,00	690,11	3487,43	182,24
Morawica	a	3656,16	1861,56	3483,55	873,51
	b	4114,23	1796,63	3862,11	637,56
Nowa Słupia	a	3285,03	992,42	3317,46	519,52
	b	3850,30	990,22	3686,75	167,79

a Bez dochodów i wydatków miasta Kielce mającego status miasta na prawach powiatu.

TABL. 15 DOCHODY I WYDATKI BUDŻETÓW GMIN ^a NA 1 MIESZKAŃCA (cd.)

WYSZCZEGÓLNIENIE a – 2015 r. b – 2016 r.	Dochody		Wydatki	
	ogółem	w tym własne	ogółem	w tym inwestycyjne ^b
	w złotych			
Powiat kielecki (dok.)				
<i>gminy wiejskie (dok.):</i>				
Piekoszków	a 2979,80	1360,77	2590,77	51,92
	b 3806,36	1644,01	3275,49	81,97
Pierzchnica.....	a 3652,28	1223,37	3636,47	688,38
	b 3889,89	970,87	3902,46	270,91
Raków	a 4482,97	1114,37	4555,34	1368,20
	b 4260,79	1006,95	4102,50	422,02
Sitkówka-Nowiny	a 6074,11	4331,27	5687,98	734,85
	b 6795,29	4682,03	6131,48	773,68
Strawczyn.....	a 3470,96	1046,78	3218,57	797,57
	b 3740,68	1130,53	3525,59	416,14
Zagnańsk	a 3019,84	1300,51	3086,43	652,58
	b 3368,83	1341,65	3128,44	283,15
Powiat konecki	a 3003,61	1191,89	2872,45	336,72
	b 3503,59	1234,82	3417,00	325,02
<i>gminy miejsko-wiejskie:</i>				
Końskie	a 2887,98	1671,90	2870,89	331,32
	b 3418,51	1707,67	3418,55	319,59
Stąporków	a 2772,97	918,35	2420,63	209,10
	b 3064,96	963,29	2796,42	199,29
<i>gminy wiejskie:</i>				
Falków.....	a 3433,71	1009,18	3316,64	603,43
	b 4070,27	1042,57	3864,53	373,17
Gowarczów	a 2964,46	759,15	2793,06	239,58
	b 3554,36	795,24	3382,63	294,30
Radoszyce	a 3296,47	614,19	3096,58	268,11
	b 3817,54	643,60	3795,97	272,82
Ruda Maleniecka.....	a 3158,46	908,15	2894,95	214,54
	b 3761,62	994,16	3445,60	221,80
Słupia (Konecka).....	a 3568,89	723,09	3524,73	598,75
	b 3976,90	759,13	4131,56	605,78
Smyków.....	a 3364,96	694,60	3404,66	807,21
	b 4205,45	811,03	4205,11	897,59

^a Bez dochodów i wydatków miasta Kielce mającego status miasta na prawach powiatu. ^b Łącznie z dotacjami na finansowanie zadań inwestycyjnych samorządowych zakładów budżetowych.

TABL. 15 DOCHODY I WYDATKI BUDŻETÓW GMIN^a NA 1 MIESZKAŃCA (cd.)

WYSZCZEGÓLNIENIE a – 2015 r. b – 2016 r.	Dochody		Wydatki		
	ogółem	w tym własne	ogółem	w tym inwestycyjne ^b	
	w złotych				
Powiat ostrowiecki.....	a	2886,15	1416,71	2768,74	312,09
	b	3422,33	1490,20	3137,61	173,60
<i>gminy miejskie:</i>					
Ostrowiec Świętokrzyski.....	a	2715,16	1599,72	2549,93	180,81
	b	3289,59	1722,80	2967,81	157,47
<i>gminy miejsko-wiejskie:</i>					
Ćmielów.....	a	2936,82	908,41	2842,79	359,03
	b	3253,31	907,98	3192,92	212,25
Kunów.....	a	2930,59	1116,96	2874,05	307,85
	b	3517,42	1133,94	3262,34	155,29
<i>gminy wiejskie:</i>					
Bałtów.....	a	3239,94	1167,16	3261,53	434,55
	b	3879,11	1346,42	3750,78	344,45
Bodzechów.....	a	3259,24	1402,06	3268,07	651,18
	b	3705,32	1286,32	3348,60	114,64
Waśniów.....	a	3602,37	686,18	3543,73	881,31
	b	4022,86	751,34	3888,61	348,73
Powiat skarżyski.....	a	2745,81	1416,74	2685,91	176,92
	b	3308,51	1590,61	3108,73	128,13
<i>gminy miejskie:</i>					
Skarżysko-Kamienna.....	a	2747,57	1688,29	2685,51	116,74
	b	3241,42	1811,11	3055,28	123,16
<i>gminy miejsko-wiejskie:</i>					
Suchedniów.....	a	2386,91	1146,58	2301,15	117,67
	b	3626,53	1724,61	3320,61	167,18
<i>gminy wiejskie:</i>					
Bliżyn.....	a	2912,14	862,32	2849,54	266,35
	b	3173,48	868,70	3079,82	115,79
Łączna.....	a	3133,34	943,01	3135,17	492,08
	b	3529,20	1128,23	3327,48	110,37
Skarżysko Kościelne.....	a	2780,85	970,72	2731,53	340,63
	b	3274,73	1051,81	3010,39	131,32

a Bez dochodów i wydatków miasta Kielce mającego status miasta na prawach powiatu. b Łącznie z dotacjami na finansowanie zadań inwestycyjnych samorządowych zakładów budżetowych.

TABL. 15 DOCHODY I WYDATKI BUDŻETÓW GMIN ^a NA 1 MIESZKAŃCA (cd.)

WYSZCZEGÓLNIENIE a – 2015 r. b – 2016 r.	Dochody		Wydatki		
	ogółem	w tym własne	ogółem	w tym inwestycyjne ^b	
	w złotych				
Powiat starachowicki	a	2942,70	1239,66	2856,62	358,28
	b	3453,99	1344,55	3308,95	252,53
<i>gminy miejskie:</i>					
Starachowice	a	2898,54	1631,42	2789,16	266,80
	b	3369,14	1747,23	3224,49	237,97
<i>gminy miejsko-wiejskie:</i>					
Wąchock	a	3013,29	1052,59	2976,07	598,50
	b	3223,58	1101,86	3068,30	181,65
<i>gminy wiejskie:</i>					
Brody	a	2877,72	785,25	2685,74	343,01
	b	3407,06	856,87	3353,90	354,89
Mirzec	a	3001,68	834,16	2866,16	255,64
	b	3611,70	865,69	3459,48	243,09
Pawłów	a	3071,18	584,23	3143,55	617,63
	b	3784,36	747,11	3580,13	263,34
Podregion sandomiersko- jędrzejowski	a	3348,83	1379,96	3328,96	602,40
	b	3779,47	1408,08	3619,03	307,76
Powiat buski	a	3689,37	1438,73	3623,71	923,96
	b	3913,93	1456,57	3668,55	444,61
<i>gminy miejsko-wiejskie:</i>					
Busko-Zdrój	a	3666,89	1667,74	3477,47	979,24
	b	3760,67	1713,96	3362,65	326,83
Stopnica	a	3468,01	1289,38	3113,23	716,12
	b	3863,41	1184,36	3780,71	972,22
<i>gminy wiejskie:</i>					
Gnojno	a	3674,68	1312,82	3842,56	846,52
	b	3931,78	1109,65	4141,20	610,20
Nowy Korczyn	a	3681,24	1259,71	3866,71	1152,77
	b	3850,25	1180,94	3572,04	293,53

a Bez dochodów i wydatków miasta Kielce mającego status miasta na prawach powiatu. b Łącznie z dotacjami na finansowanie zadań inwestycyjnych samorządowych zakładów budżetowych.

TABL. 15 DOCHODY I WYDATKI BUDŻETÓW GMIN^a NA 1 MIESZKAŃCA (cd.)

WYSZCZEGÓLNIENIE a – 2015 r. b – 2016 r.	Dochody		Wydatki	
	ogółem	w tym własne	ogółem	w tym inwestycyjne ^b
	w złotych			
Powiat buski (dok.)				
<i>gminy wiejskie (dok.):</i>				
Pacanów	a 3248,49	921,31	3101,19	324,50
	b 3920,85	1024,76	3793,92	307,68
Solec-Zdrój.....	a 3847,58	1454,52	3666,62	342,65
	b 4238,64	1450,94	4103,47	313,71
Tuczępy	a 4356,41	1898,63	4760,55	1313,55
	b 4469,25	1930,96	4104,77	345,68
Wiślica.....	a 4152,26	979,01	4646,04	1767,75
	b 4256,17	1167,95	4172,74	803,27
Powiat jędrzejowski.....	a 3065,90	1264,08	3061,13	327,78
	b 3682,57	1306,19	3645,78	332,33
<i>gminy miejsko-wiejskie:</i>				
Jędrzejów	a 2737,68	1305,06	2785,27	212,61
	b 3425,04	1364,42	3454,09	282,79
Małogoszcz	a 3248,55	1615,76	3256,29	203,09
	b 3995,22	1620,25	4021,12	417,41
Sędziszów	a 3082,93	1560,17	2991,28	405,98
	b 3938,30	1808,85	3999,60	701,06
<i>gminy wiejskie:</i>				
Imielno	a 3223,93	793,03	3242,72	129,52
	b 3929,50	846,39	3933,01	137,13
Nagłowice	a 4234,00	1529,20	4383,73	1022,21
	b 3842,09	1010,54	3845,60	213,38
Oksa.....	a 3166,72	759,98	2883,39	262,01
	b 3749,07	747,43	3536,96	200,52
Słupia	a 3230,23	973,44	3470,58	411,63
	b 3709,36	996,43	3562,10	103,46
Sobków	a 3042,97	919,65	2855,84	327,42
	b 3626,89	962,42	3322,16	202,61
Wodzisław	a 2982,95	1023,05	3028,38	473,07
	b 3488,08	1130,91	3360,70	325,36

a Bez dochodów i wydatków miasta Kielce mającego status miasta na prawach powiatu. b Łącznie z dotacjami na finansowanie zadań inwestycyjnych samorządowych zakładów budżetowych.

TABL. 15 DOCHODY I WYDATKI BUDŻETÓW GMIN ^a NA 1 MIESZKAŃCA (cd.)

WYSZCZEGÓLNIENIE a – 2015 r. b – 2016 r.	Dochody		Wydatki	
	ogółem	w tym własne	ogółem	w tym inwestycyjne ^b
	w złotych			
Powiat kazimierski..... a	2918,32	973,98	2821,32	460,38
b	3334,26	992,76	3240,76	259,97
<i>gminy miejsko-wiejskie:</i>				
Kazimierza Wielka a	2785,61	1099,83	2786,69	488,39
b	3132,82	994,03	3002,90	93,79
Skalbmierz a	3044,74	918,38	2728,33	305,88
b	3966,09	1292,48	3654,18	440,40
<i>gminy wiejskie:</i>				
Bejsce a	2679,64	619,11	2617,08	484,90
b	2879,21	659,53	2743,82	167,25
Czarnocin a	3384,59	940,80	2932,22	464,88
b	3429,00	840,56	3545,39	614,98
Opatowiec a	3072,84	950,17	3298,49	593,55
b	3531,52	984,99	3858,12	424,04
Powiat opatowski..... a	3404,02	1330,73	3600,31	912,74
b	3861,23	1395,38	3541,87	258,36
<i>gminy miejsko-wiejskie:</i>				
Opatów..... a	2805,85	1187,89	2836,48	471,19
b	3158,60	1331,07	2925,25	115,54
Ożarów..... a	4255,34	2438,59	5110,55	1726,48
b	5246,99	2639,26	4397,90	255,11
<i>gminy wiejskie:</i>				
Baćkowice a	3620,69	1471,74	3893,37	1294,71
b	3920,38	1324,55	3847,31	604,71
Iwaniska a	3181,05	683,44	3133,77	384,88
b	3932,54	776,16	3837,97	275,58
Lipnik..... a	3821,44	774,64	4184,75	1849,43
b	3653,26	1010,36	3265,77	410,63
Sadowie a	3027,54	858,01	2680,98	301,02
b	3193,46	904,29	2925,09	36,31
Tartów a	3209,88	998,32	3252,65	554,10
b	3309,57	742,48	3402,31	316,57
Wojciechowice..... a	3062,46	1323,44	2813,12	284,66
b	3668,62	1208,25	3348,17	181,19

a Bez dochodów i wydatków miasta Kielce mającego status miasta na prawach powiatu. b Łącznie z dotacjami na finansowanie zadań inwestycyjnych samorządowych zakładów budżetowych.

TABL. 15 DOCHODY I WYDATKI BUDŻETÓW GMIN^a NA 1 MIESZKAŃCA (cd.)

WYSZCZEGÓLNIENIE a – 2015 r. b – 2016 r.	Dochody		Wydatki		
	ogółem	w tym własne	ogółem	w tym inwestycyjne ^b	
	w złotych				
Powiat pińczowski	a	3479,01	1432,65	3511,97	1000,61
	b	3543,57	1361,05	3301,11	242,31
<i>gminy miejsko-wiejskie:</i>					
Działoszyce	a	3345,53	1026,17	3391,57	1115,53
	b	3673,00	1046,23	3106,54	124,39
Pińczów	a	3514,72	1707,89	3385,40	829,36
	b	3460,34	1621,84	3332,08	298,88
<i>gminy wiejskie:</i>					
Kije	a	4545,66	1659,95	5321,55	2459,75
	b	3978,93	1448,51	3725,42	309,08
Michałów	a	3095,27	1000,84	3308,98	938,74
	b	3659,80	963,02	3085,98	139,63
Złota	a	2816,36	838,11	2673,09	299,87
	b	3234,60	825,15	3179,64	151,93
Powiat sandomierski	a	3341,66	1423,39	3241,82	406,09
	b	3788,36	1419,12	3642,62	234,92
<i>gminy miejskie:</i>					
Sandomierz	a	3671,05	2501,67	3527,03	220,40
	b	4066,70	2543,26	3807,45	108,88
<i>gminy miejsko-wiejskie:</i>					
Koprzywnica	a	2909,20	964,46	2937,96	200,85
	b	3631,04	893,73	3694,42	317,13
Zawichost	a	2829,32	971,62	2783,89	114,54
	b	3816,94	1134,57	3678,17	221,97
<i>gminy wiejskie:</i>					
Dwikozy	a	2955,72	939,59	2913,74	377,23
	b	3493,36	968,51	3339,61	168,21
Klimontów	a	3334,93	658,77	3305,46	704,99
	b	3949,58	652,04	3647,07	385,52
Łoniów	a	3596,82	1058,92	3259,43	480,98
	b	3679,48	963,54	3710,62	263,43
Obrazów	a	3433,75	1354,79	3312,35	608,05
	b	3660,11	1197,34	3578,76	203,75
Samborzec	a	3153,40	803,03	3058,12	654,08
	b	3551,20	809,56	3447,72	428,50
Wilczyce	a	3319,89	962,24	3412,15	670,66
	b	3580,42	943,07	3575,89	294,63

a Bez dochodów i wydatków miasta Kielce mającego status miasta na prawach powiatu. b Łącznie z dotacjami na finansowanie zadań inwestycyjnych samorządowych zakładów budżetowych.

TABL. 15 DOCHODY I WYDATKI BUDŻETÓW GMIN ^a NA 1 MIESZKAŃCA (dok.)

WYSZCZEGÓLNIENIE a – 2015 r. b – 2016 r.	Dochody		Wydatki		
	ogółem	w tym własne	ogółem	w tym inwestycyjne ^b	
	w złotych				
Powiat staszowski	a	3611,66	1728,86	3584,52	577,24
	b	4075,86	1723,99	3985,42	312,52
<i>gminy miejsko-wiejskie:</i>					
Osiek	a	3298,29	1557,93	3181,33	77,14
	b	3947,90	1551,29	3939,67	24,53
Połaniec	a	5394,35	3889,55	5544,49	1480,93
	b	5828,11	3745,54	5607,34	790,39
Staszów	a	2971,56	1355,25	2987,07	396,12
	b	3423,26	1441,63	3387,02	229,84
<i>gminy wiejskie:</i>					
Bogoria	a	4230,66	1555,00	4097,83	759,41
	b	4539,61	1410,93	4626,02	367,94
Łubnice	a	3247,80	737,87	3109,83	311,14
	b	4065,55	769,13	3979,84	112,22
Oleśnica	a	3483,06	1325,30	3298,48	652,90
	b	3795,32	1394,22	3496,60	193,13
Rytwiany	a	2857,57	849,21	2786,55	109,74
	b	3603,48	926,34	3384,35	177,20
Szydłów	a	3580,08	1302,88	3479,71	618,27
	b	3569,88	1152,92	3419,22	396,29
Powiat włoszczowski	a	3082,78	1192,77	3014,49	385,02
	b	3706,11	1369,82	3516,69	312,11
<i>gminy miejsko-wiejskie:</i>					
Włoszczowa	a	2744,64	1404,63	2706,48	173,06
	b	3304,98	1461,33	3250,67	242,65
<i>gminy wiejskie:</i>					
Kluczewsko	a	3662,47	743,19	3774,87	853,16
	b	4154,85	951,21	3808,03	215,07
Krasocin	a	3369,91	1342,56	3241,96	616,45
	b	4349,91	1840,76	3943,84	515,55
Moskorzew	a	2919,34	853,48	2733,79	159,23
	b	3526,73	874,90	3297,89	187,39
Radków	a	3673,78	875,06	3178,88	360,82
	b	3682,88	965,04	3604,63	304,49
Secemin	a	2989,11	841,74	3021,75	374,11
	b	3544,64	906,69	3418,70	324,76

^a Bez dochodów i wydatków miasta Kielce mającego status miasta na prawach powiatu. ^b Łącznie z dotacjami na finansowanie zadań inwestycyjnych samorządowych zakładów budżetowych.

TABL. 16 DOCHODY I WYDATKI BUDŻETÓW POWIATÓW I MIASTA NA PRAWACH POWIATU
NA 1 MIESZKAŃCA

WYSZCZEGÓLNIENIE a – 2015 r. b – 2016 r.	Dochody		Wydatki		
	ogółem	w tym własne	ogółem	w tym inwestycyjne ^a	
	w złotych				
OGÓŁEM	a	1685,61	683,11	1764,22	335,10
	b	1719,95	719,38	1730,99	185,38
Podregion					
Kielecki.....	a	2082,42	954,70	2212,74	455,07
	b	2134,60	995,66	2166,04	237,79
<i>powiat</i>					
kielecki	a	636,34	245,81	587,53	114,48
	b	638,70	244,35	603,18	103,55
konecki	a	1004,90	291,03	983,50	127,81
	b	1086,18	310,86	1055,59	136,59
ostrowiecki	a	1090,48	298,69	1113,44	117,64
	b	1097,28	319,13	1062,74	43,16
skarżyski	a	1144,05	295,13	1129,63	97,23
	b	1156,62	298,12	1151,52	92,44
starachowicki.....	a	968,21	320,33	945,30	99,61
	b	1019,43	334,37	1040,67	165,43
<i>miasto na prawach powiatu</i>					
Kielce	a	5497,20	2900,59	6067,43	1445,65
	b	5634,19	3034,13	5818,36	621,80
Sandomiersko-jędrzejowski	a	1057,58	253,28	1054,36	145,23
	b	1062,98	281,63	1041,70	102,34
<i>powiat</i>					
buski.....	a	1200,34	253,65	1208,92	214,40
	b	1152,20	255,73	1197,84	153,34
jędrzejowski.....	a	936,32	221,79	926,45	133,93
	b	942,80	224,66	928,59	128,35
kazimierski	a	1313,37	252,14	1344,91	261,46
	b	1236,40	282,13	1212,78	92,38
opatowski	a	1380,79	338,86	1347,89	74,07
	b	1587,68	428,33	1520,43	101,53
pińczowski.....	a	1039,65	259,16	1033,41	115,99
	b	996,63	273,43	952,08	16,36
sandomierski	a	949,20	241,77	968,26	119,61
	b	927,90	262,90	921,56	61,39
staszowski.....	a	828,69	224,04	799,55	74,52
	b	870,74	286,83	810,91	78,47
włoszczowski.....	a	1056,19	274,12	1 061,03	235,20
	b	1002,12	290,23	972,23	163,86

a Łącznie z dotacjami na finansowanie zadań inwestycyjnych samorządowych zakładów budżetowych.

TABL. 17 PRZYCHODY I ROZCHODY SAMORZĄDOWYCH ZAKŁADÓW BUDŻETOWYCH

WYSZCZEGÓLNIENIE a – 2015 r. b – 2016 r.	Ogółem	Z ogółem				
		gminy	powiaty	miasto na prawach powiatu	województwo	
		w tysiącach złotych				
Przychody	a	121503,4	119380,7	2122,7	-	-
	b	121041,8	118683,7	2358,1	-	-
w tym przychody ze sprzedaży wyrobów, składników majątkowych i usług.....	a	68246,8	68056,9	189,9	-	-
	b	63626,4	63383,4	243,0	-	-
dotacje z budżetu.....	a	16363,2	15176,2	1187,1	-	-
	b	16179,3	15957,3	222,0	-	-
Koszty	a	123226,8	121072,0	2154,9	-	-
	b	119094,7	116743,9	2350,8	-	-
w tym materiały i usługi.....	a	39392,9	39082,6	310,2	-	-
	b	37313,3	36965,0	348,3	-	-
podatek dochodowy od osób prawnych	a	286,6	286,6	-	-	-
	b	472,2	472,2	-	-	-
Wpłata do budżetu.....	a	587,1	587,1	-	-	-
	b	834,0	834,0	-	-	-