



BADANIE KONDYCJI GOSPODARSTW DOMOWYCH KGD

STATYSTYCZNE
BADANIA
ANKIETOWE

W WOJEWÓDZTWIE
ŚWIĘTOKRZYSKIM
wylosowano
80 mieszkań

METODY POZYSKIWANIA DANYCH

2-6 marca 2020 r. telefonicznie - rozmowa z teleankieterem GUS

2-11 marca 2020 r. bezpośrednio - rozmowa z ankieterem (pracownikiem Urzędu Statystycznego w Kielcach)

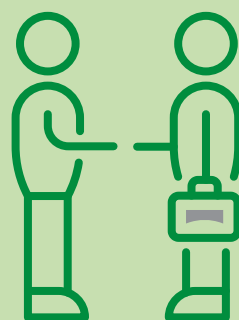

ANKIETERZY STATYSTYCZNI

Jak można potwierdzić tożsamość pracowników realizujących badanie?

- w przypadku teleankieterów informacje można uzyskać telefonicznie 42 683 90 94 lub mailowo J.Drop@stat.gov.pl
- w przypadku ankieterów realizujących badanie na terenie województwa świętokrzyskiego pod nr tel. 41 249 96 38 (pn. - pt. w godz. 7.00 - 15.00)

CEL I ZNACZENIE BADANIA

Badanie kondycji gospodarstw domowych (postaw konsumentów) jest statym, reprezentacyjnym badaniem realizowanym na początku każdego miesiąca na terenie całego kraju.

Celem badania jest pozyskanie danych do ustalania wskaźników opisujących postawy (zachowania) konsumentów i ich zmiany w czasie. Wyniki badania są wykorzystywane w diagnozie i prognozie zjawisk gospodarczych i społecznych.



**2-11
marca
2020 r.**



POUFNOŚĆ DANYCH

Uzyskane w trakcie badania informacje są poufne, podlegają szczególnej ochronie i zostaną wykorzystane wyłącznie do sporządzenia zestawień zbiorczych i analiz statystycznych.