

EUROPEJSKIE BADANIE WARUNKÓW ŻYCIA LUDNOŚCI (EU-SILC)

27.09 - 30.11.2021 R.

W 2021 r. do badania wylosowano 893 gospodarstwa domowe z województwa świętokrzyskiego.

METODY POZYSKIWANIA DANYCH

W celu zrealizowania wywiadów, ankieterzy z urzędów statystycznych we wszystkich województwach skontaktują się z respondentami z wylosowanych gospodarstw domowych. Jeżeli w okresie ankietyzacji warunki pandemiczne na to pozwolą pierwszy kontakt ankietera z Państwem odbędzie się w sposób bezpośredni. Będzie to krótki kontakt w miejscu zamieszkania, w trakcie którego ankieter przedstawi Państwu cel wizyty i umówi się na wywiad telefoniczny. Kontakt ten odbędzie się z zachowaniem wszelkich zasad dystansu społecznego.



ANKIETERZY STATYSTYCZNI

W celu potwierdzenia tożsamości ankieterów z terenu województwa świętokrzyskiego, prosimy o kontakt z pracownikami Urzędu Statystycznego w Kielcach pod **nr tel. 41 249 96 38** lub skorzystanie z aplikacji „Sprawdź tożsamość ankietera” - <https://sa.stat.gov.pl/formularz/>.



CEL I ZAKRES TEMATYCZNY BADANIA

Dzięki Państwa udziałowi w badaniu możliwe będzie pozyskanie wielu istotnych informacji o warunkach życia polskich gospodarstw domowych (w tym: warunkach mieszkaniowych, aktywności ekonomicznej, dochodach czy stanie zdrowia). Badanie to realizowane jest na obszarze całej Unii Europejskiej, dlatego zebrane dane pozwolą również na porównanie sytuacji polskich gospodarstw domowych z gospodarstwami innych krajów Unii.



POUFNOŚĆ DANYCH

Uzyskane w trakcie badania informacje są poufne, podlegają szczególnej ochronie i zostaną wykorzystane wyłącznie do sporządzenia zestawień zbiorczych i analiz statystycznych.

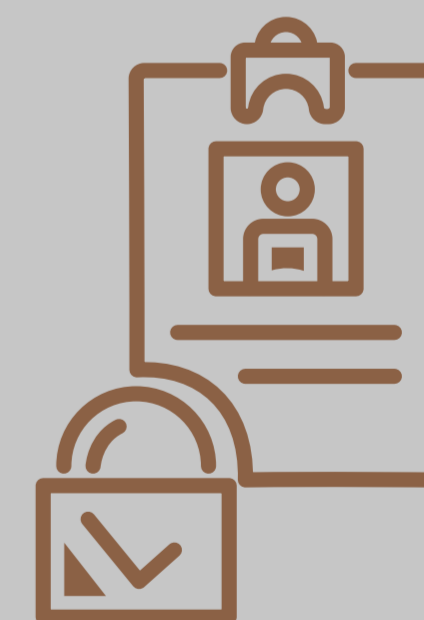

WARUNKI ŻYCIA – WIĘCEJ INFORMACJI

na stronie GUS:

<http://stat.gov.pl/obszary-tematyczne/warunki-zycia>

na stronie Eurostatu (Urzędu Statystycznego Unii Europejskiej):

<https://ec.europa.eu/eurostat/web/income-and-living-conditions/overview>

Jeśli to Państwa gospodarstwo domowe zostało wylosowane do badania, prosimy o przychyłność wobec ankietera i życzliwą współpracę.