

EUROPEJSKIE BADANIE WARUNKÓW ŻYCIA LUDNOŚCI (EU-SILC) 18.09 - 4.12.2020 R.

Do badania wylosowano w 2020 r.
20638 gospodarstw domowych w kraju,
w tym 936 w województwie świętokrzyskim.

METODY POZYSKIWANIA DANYCH

Informujemy, że w związku z pandemią COVID-19, termin badania EU-SILC został przełożony (z wiosny na jesień) i wydłużony. Okres ankietyzacji obowiązuje od 18 września do 4 grudnia 2020 r. W celu zrealizowania wywiadów, ankieterzy z urzędów statystycznych skontaktują się telefonicznie z respondentami z wylosowanych gospodarstw domowych.



ANKIETERZY STATYSTYCZNI

W celu potwierdzenia tożsamości ankieterów z terenu województwa świętokrzyskiego, prosimy o kontakt z pracownikami Urzędu Statystycznego w Kielcach pod **nr tel. 41 249 96 38** lub skorzystanie z aplikacji „Sprawdź tożsamość ankietera” - <https://sa.stat.gov.pl/formularz/>.



CEL I ZAKRES TEMATYCZNY BADANIA

Celem badania jest pozyskanie aktualnych i porównywalnych na poziomie krajów Unii Europejskiej danych dotyczących warunków życia ludności. Zakres tematyczny obejmuje: podstawowe informacje demograficzne respondentów, ich uczestnictwo w procesie edukacji, ocenę stanu zdrowia, warunków mieszkaniowych, aktywności ekonomicznej oraz poziomu i źródeł dochodów.



POUFNOŚĆ DANYCH

Uzyskane w trakcie badania informacje są poufne, podlegają szczególnej ochronie i zostaną wykorzystane wyłącznie do sporządzenia zestawień zbiorczych i analiz statystycznych.

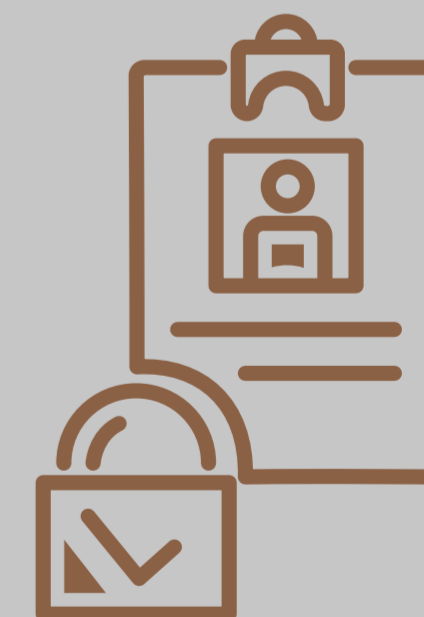

WARUNKI ŻYCIA – WIĘCEJ INFORMACJI

na stronie GUS:
<http://stat.gov.pl/obszary-tematyczne/warunki-zycia>

na stronie Eurostatu (Urzędu Statystycznego Unii Europejskiej):
<https://ec.europa.eu/eurostat/web/income-and-living-conditions/overview>

**Jeśli to Państwa gospodarstwo domowe zostało wylosowane,
chcielibyśmy prosić o przychylność wobec ankietera i życzliwą współpracę.**